«Қонаев қаласының сәулет және қала құрылысы бөлімі» мемлекеттік мекемесі
Государственное учреждение «Отдел архитектуры и градостроительства города Қонаев»

Жер учаскесін бөлу схемасы
Схема отвода земельного участка

№190000007648 09.10.2025

Объектінің атауы / Наименование объекта: Офисное здание
Жер учаскесінің орналасқан жері мен мекен-жайы: обл. Алматинская, г. Қонаев, пр. Д.А.Кунаева,
Местоположение и адрес земельного участка: обл. Алматинская, г. Қонаев, пр. Д.А.Кунаева,
Өтініш беруші / Заявитель:Шарапиев Болат Канатович
Жер учаскесін пайдалану мақсаты: құрылыс салу
Цель использования земельного участка: строительство
Функционалдық мақсаты: Іскер
Функциональное назначение: Деловая
Мақсатты мақсаттың сипаттамасы: үй жайларға (құрылыстар, ғимараттар) қызмет көрсету үшін
Описание целевого назначения: для обслуживание здания (строении и сооружении)
Бөліну: Бөлінбейтін
Делимость: Неделимый
Жер учаскесінің ауданы (гектар) / Площадь земельного участка (гектар): 0,0326
Құрылыс учаскесі мен объектісі туралы қосымша мәліметтер: -
Дополнительные сведения об участке и объекте строительства: -

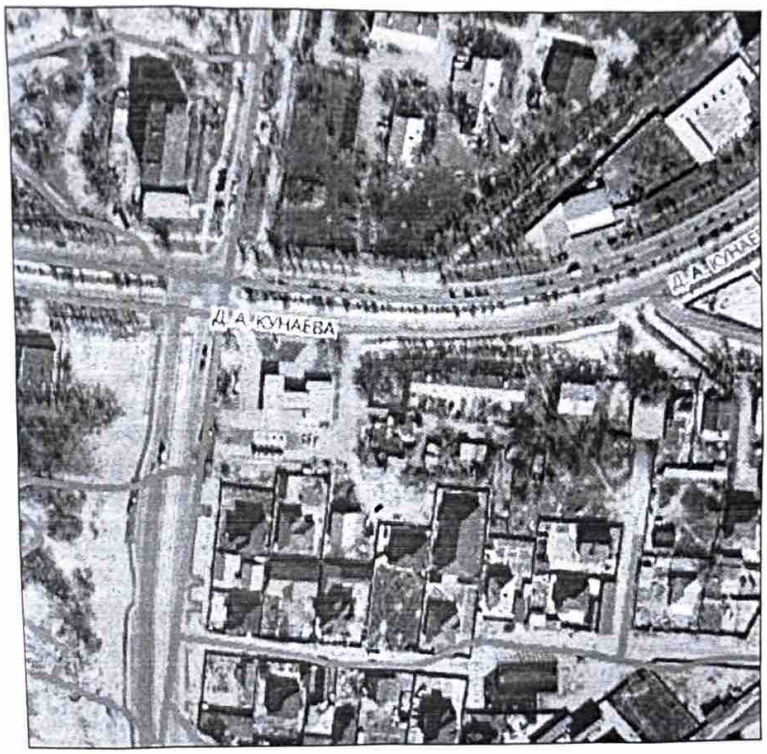

Масштаб 1:2000

* Штрих-код Алматы облысының мемлекеттік қызметтерінің геоақпараттық порталынан алынған деректерді құрайды.
* Штрих-код содержит данные, полученные из геоинформационного портала государственных услуг Алматинской области.
Осы құжат «Электрондық құжат және электрондық цифрлық қолтаңба туралы» ҚР 2003 жылғы 7 қаңтардағы Заңы 7 бабының 1 тармағына сәйкес қағаз тасығыштағы құжатпен бірдей.
Данный документ согласно пункту 1 статьи 7 ЗРК от 7 января 2003 года "Об электронном документе и электронной цифровой подписи" равнозначен документу на бумажном носителе.

190000007648

Құжатты тексеру
Проверить документ



Масштаб 1:500

Ескертпе: өтініш берушінің келіспеген жер учаскесін бөлу схемасының қолданылу мерзімі он жұмыс күнін құрайды. Жер учаскесін бөлу схемасы құрылыс жұмыстарын жүргізуге, аумақты пайдалануға және онда шаруашылық қызметті жүргізуге құқық бермейді
Примечание: Срок действия несогласованного заявителем Схемы отвода земельного участка составляет десять рабочих дней. Схема отвода земельного участка не дает право на производство строительных работ, использование территории и ведения на ней хозяйственной деятельности.

Шектеулер мен ауыртпалықтар: -
Ограничения и обременения: -
Жер учаскесін пайдалану кезінде мыналарды сақтау қажет: -
При использовании земельного участка необходимо соблюдать: -

Жер учаскесін бөлу схемасына қоса беріледі: / К схеме отвода земельного участка прилагается:

1. Келісуші органдардың қорытындылары / Заключения согласующих органов;
2. Инженерлік коммуникацияларға қосылу үшін техникалық шарттар (қажет болған жағдайда). Технические условия для подключения к инженерным коммуникациям (при необходимости).

* Штрих-код Алматы облысының мемлекеттік қызметтерінің геоақпараттық порталынан алынған деректерді құрайды.
* Штрих-код содержит данные, полученные из геоинформационного портала государственных услуг Алматинской области.
Осы құжат «Электрондық құжат және электрондық цифрлық қолтаңба туралы» ҚР 2003 жылғы 7 қаңтардағы Заңы 7 бабының 1 тармағына сәйкес қағаз тасығыштағы құжатпен бірдей.
Данный документ согласно пункту 1 статьи 7 ЗРК от 7 января 2003 года "Об электронном документе и электронной цифровой подписи" равнозначен документу на бумажном носителе.

190000007648

Құжатты тексеру
Проверить документ