ҚР жер кодексінің 48-бабына сәйкес мемлекеттік меншіктегі жер учаскесін немесе жер учаскесін жалдау құқығын сату жөніндегі сауда-саттықты аукциондарды өткізуге қойылатын жер учаскесінің ситуациялық
СЫЗБАСЫ

Тапсырысшы: Кентау қалалық жер қатынастары бөлімі ММ
Мекенжайы: Кентау қаласы, Кентау-Қарнақ тас жолы №___
Нысаналы мақсаты: Кафе, мейрамхана және қонақ үй ғимараттары құрылыстары үшін
Жер телімінің жалпы ауданы: 5560,0 шаршы метр

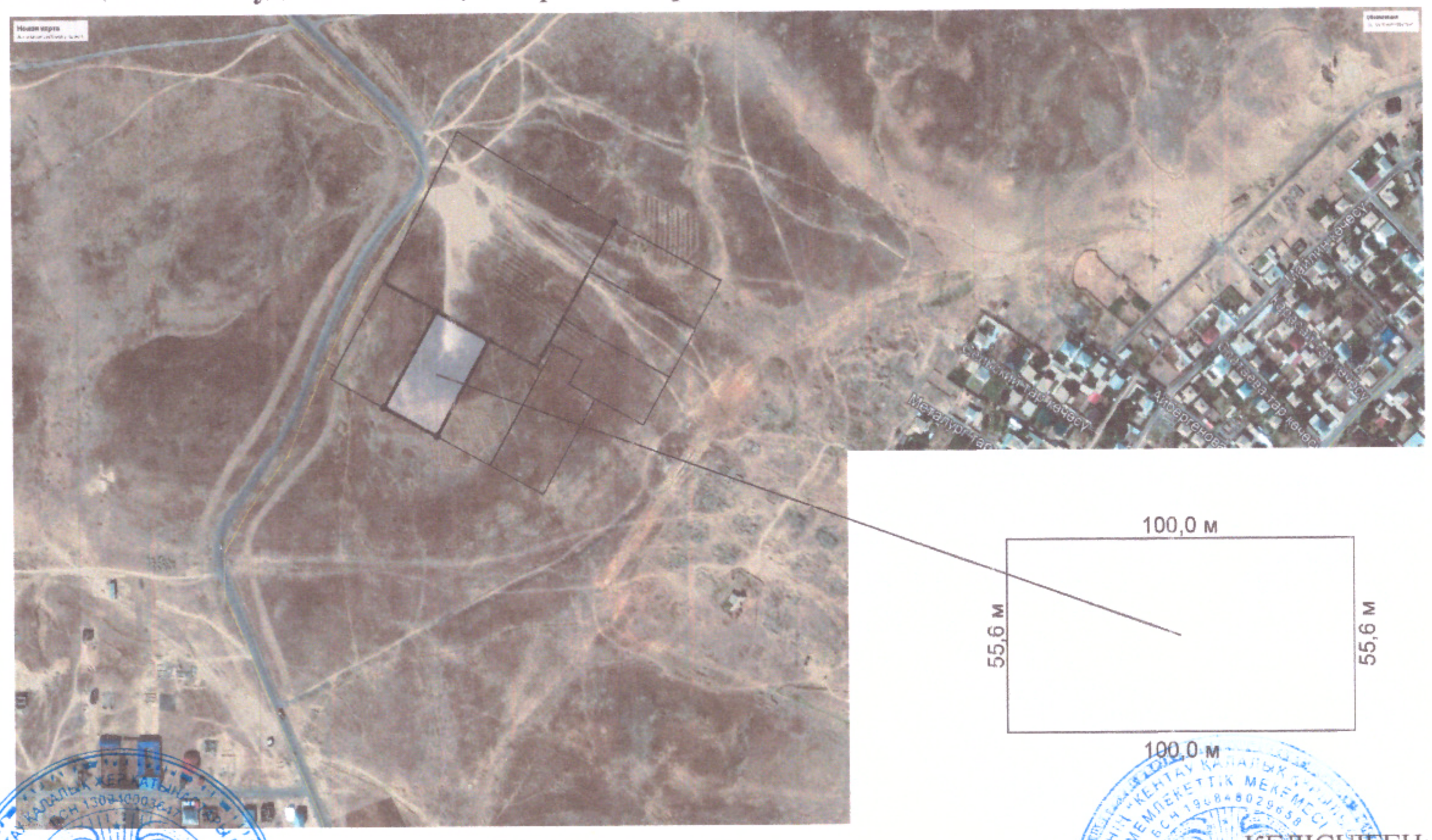

КЕЛІСІЛГЕН
Кентау қалалық жер қатынастары
бөлімінің басшысы
_____ Д.Мухамедиев

КЕЛІСІЛГЕН:
Кентау қалалық құрылыс және
сәулет бөлімінің басшысы
_____ Е.Алдыбаев