Қызылорда облысы, Шиелі ауданы, Шиелі кенті, «Ақорда» шағын ауданында орналасқан ипотекалық тұрғын үй құрылысы үшін 3 (үш) жыл мерзімге уақытша өтеулі жер пайдалану (жалдау) құқығы табысталатын жер учаскесінің алдын ала таңдау ***Сызбасы***

1 : 2000

Көлемі – 0,015 гектар

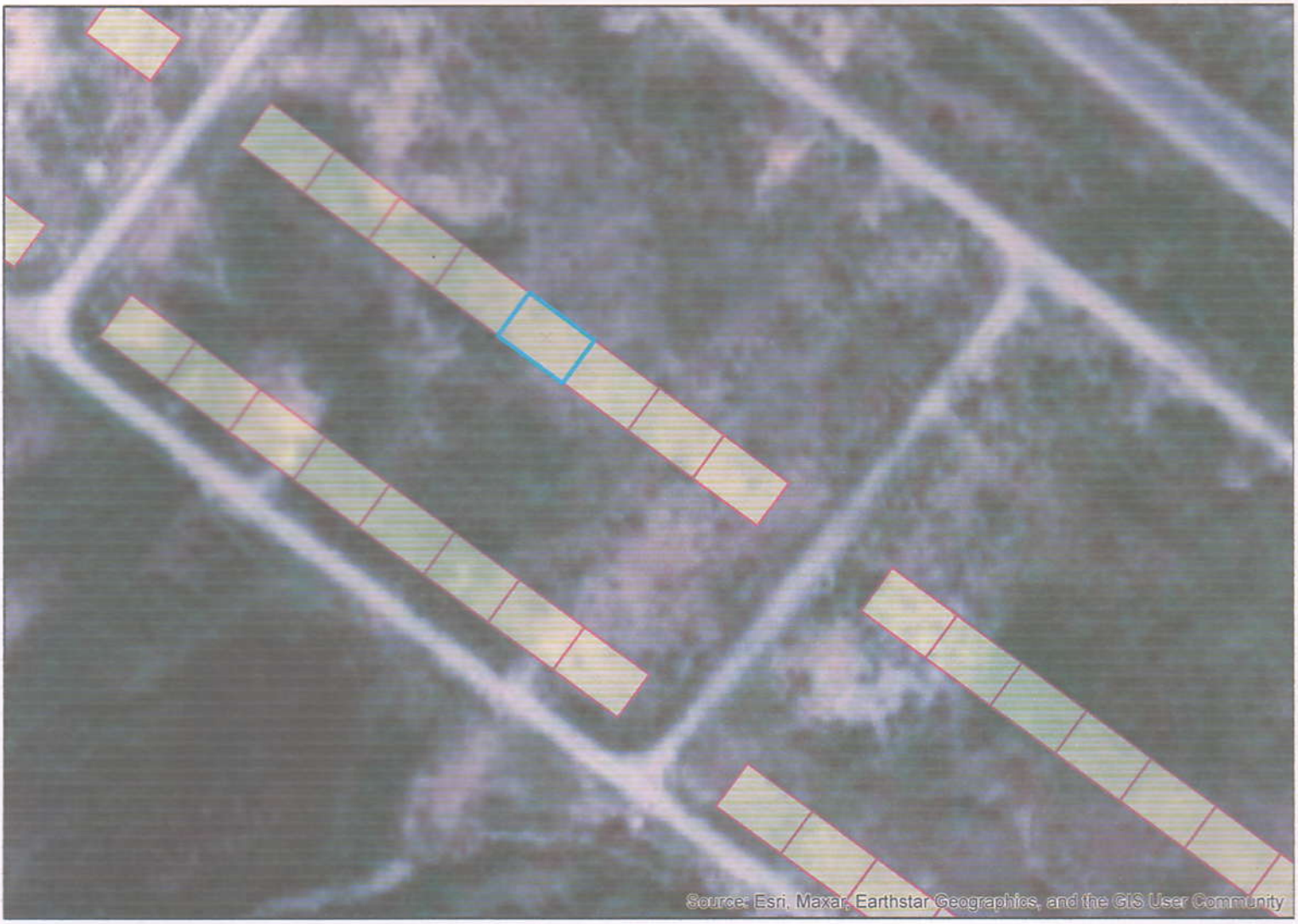

Шиелі ауданының ауыл шаруашылығы және жер қатынастары бөлімінің орынбасары:		*Е.Меңлібеков*
Шиелі аудандық құрылыс, сәулет және қала құрылысы бөлімінің сектор меңгерушісі:		*Т.Жәрімбетов*
«Жиделі топтық су құбыры» бөлімшесінің басшысы:		*А.Сарсембаев*
«Қызылорда электр тарату тораптары компаниясы» АҚ Шиелі аудандық өкілдігінің басшысы:		*Ғ.Қалқұлов*
«ҚазТрансГаз» АҚ-ның Шиелі аудандық бөлімшесінің басшысы:		*Т.Серікұлы*