Қостанай обласы, Қостанай ауданы, Жамбыл ауылдық округі, жарылғыш материалдарды сынауға және жарамсыз болып қалған жарылғыш материалдарды жоюға арналған полигонды орналастыру үшін, уақытша өтеусіз жер пайдалану жер учаскесін аукционға қою схемасы (жоспары)

СЫЗБАСЫ

Субъект(тер): «Қостанай ауданы әкімдігінің «Жер қатынастары бөлімі» ММ

Келісілген және бекітілген:

«Қостанай ауданы әкімдігінің «Жер қатынастары бөлімі» ММ басшысы

«14» 06 *2023 ж.(г.)*

Схема (план) земельного участка выставляемого на аукцион, расположенного по адресу: Костанайская область, Костанайский район, Жамбылский сельский округ, для размещения полигона для испытания взрывчатых материалов и уничтожения пришедших в негодность взрывчатых материалов, временное безвозмездное землепользование.

Субъект(ы): ГУ «Отдел земельных отношений» акимата Костанайского района

Согласован и утвержден:

Руководитель ГУ «Отдел земельных отношений» акимата Костанайского района

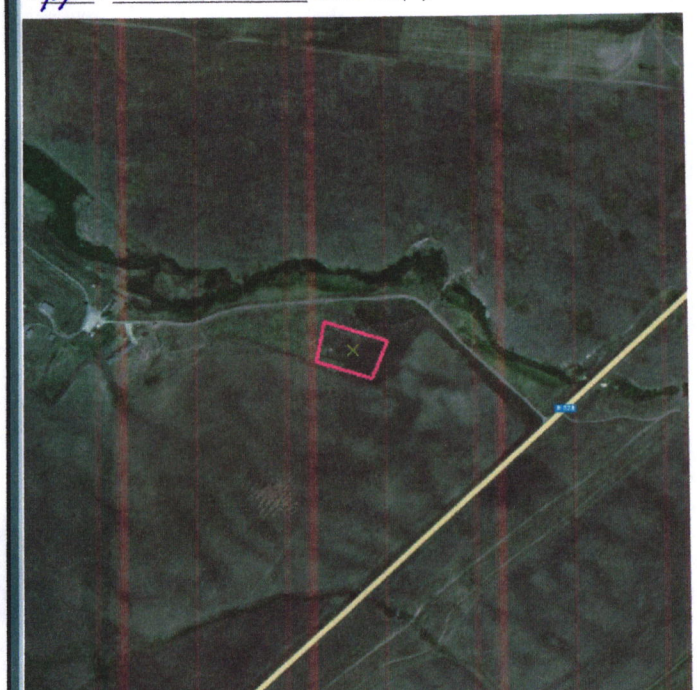

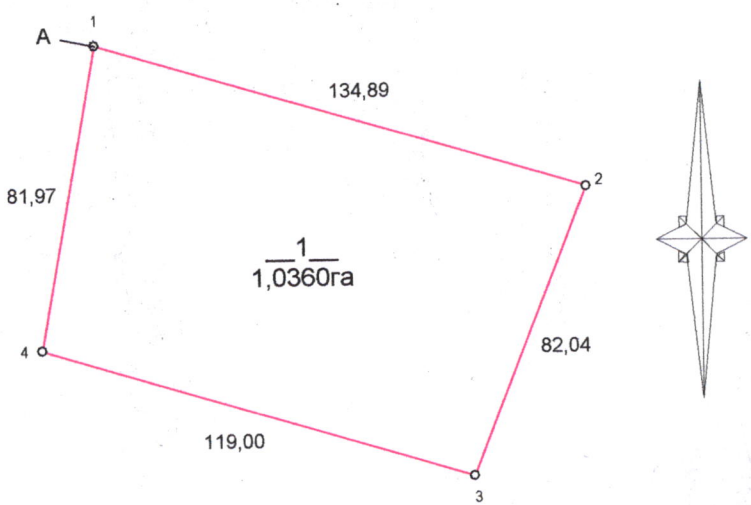

Кадастровые номера (категория земель) смежных участков:
от А до А земли сельскохозяйственного назначения

Шартты белгілері (условные обозначения):

Жер учаскесінің орны (Местоположение участка)

1
1,0360га

Жер телім көлемі және нөмері(Площадь и номер участка)

Тапсырыс беруші/Заказчик:

(Жеке тулғаның ТАӘ) немесе занды тұлғаның атауы
(ФИО физического лица) или наименование юридического лица

қолы/подпись

Басшы	И.В. Савенок		30.05.2023	Шаруашылықаралық жерге орналастыру			
				«Қостанай ауданы әкімдігінің «Жер қатынастары бөлімі» ММ			
				Қостанай обласы, Қостанай ауданы, Жамбыл ауылдық округі			
Орындаушы	Р.Е.Олейник			Сызбасы	Дана	Парақтар	Масштаб
					1	1	1: 2000
				«ЗЕМплюс» ЖК			