Схема (план) земельного участка
Жер учаскесінің сызбасы (жоспары)

Жел кестесі орташа облыстық, жылдық
Роза ветров среднеобластная, годовая

С

Ю

Жер пайдаланушы (меншік иесі): "Петропавл қаласы әкімдігінің жер қатынастары бөлімі" коммуналдық мемлекеттік мекемесі
Землепользователь (собственник): Коммунальное государственное учреждение "Отдел земельных отношений акимата города Петропавловска"

Жер учаскесінің орналасқан жері: Солтүстік Қазақстан облысы, Петропавл қаласы, Мұхтар Әуезов атындағы көше, 247/1
Месторасположение земельного участка: Северо-Казахстанская область, город Петропавловск, улица имени Мухтара Ауэзова. 247/1

Жер учаскесінің нысаналы мақсаты: коммерциялық мақсаттар үшін
Целевое назначение земельного участка: для коммерческих целей

"Петропавл қаласы әкімдігінің жер қатынастары бөлімі"
коммуналдық мемлекеттік мекемесі
Коммунальное государственное учреждение "Отдел земельных отношений акимата города Петропавловска"

Ж. Еркин

2022 г. "____" _____

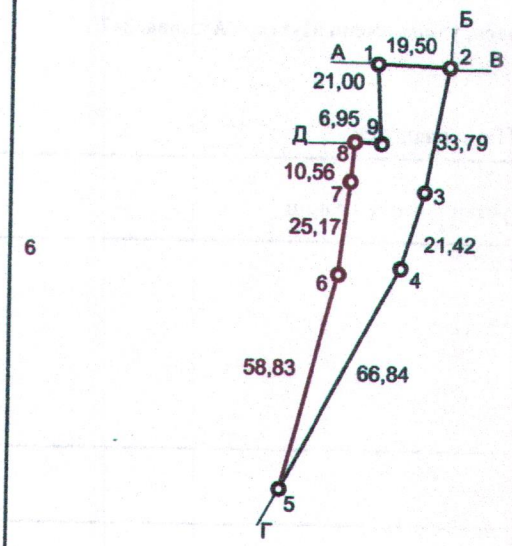

М 1:2000

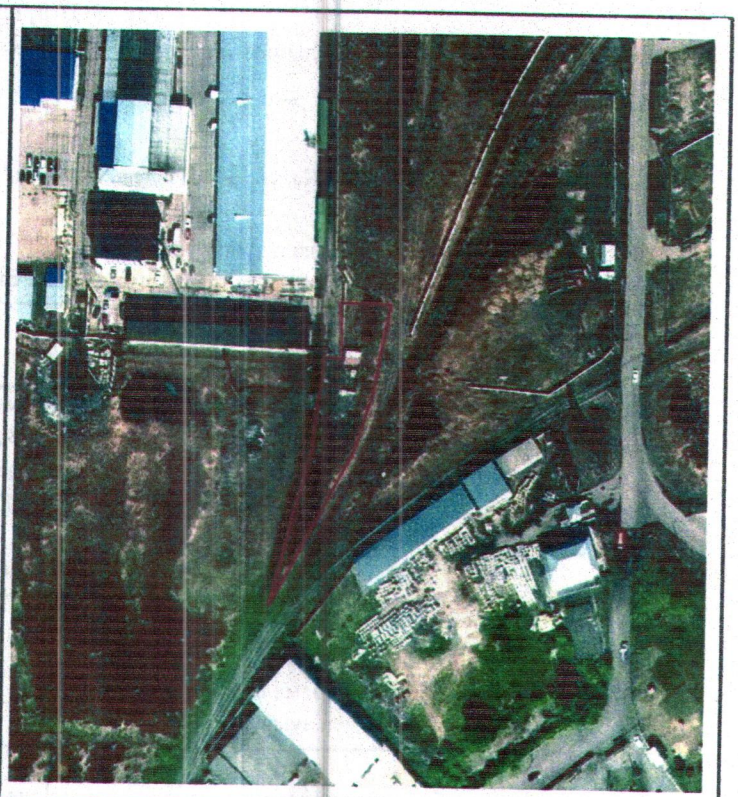

ШАРТТЫ БЕЛГІЛЕУЛЕР:
УСЛОВНЫЕ ОБОЗНАЧЕНИЯ:

а)	б)
2	

- Жер пайдалану шекаралары және нүкте нөмірлер
а) жобалық; б) қазіргі бар
- Границы землепользования и номера точек
а) проектные; б) существующие

Шектесу учаскелерінің кадастрлық нөмірлері (жер санаттары)

А -дан Б -ға дейін - 15-234-151-342
Б -дан В -ға дейін - елді мекендердің (Петропавл қ.) жері
В -дан Г -ға дейін - 15-234-147-016
Г -дан Д -ға дейін - земли населенных пунктов (г. Петропавлов
Д -дан А -ға дейін - 15-234-151-208

Кадастровые номера (категории земель) смежных участков

от А до Б - 15-234-151-342
от Б до В земли населенных пунктов (г. Петропавловск)
от В до Г 15-234-147-016
от Г до Д елді мекендердің (Пектропавл қ.) жері
от Д до А 15-234-151-208

Директор	Валеев Б.К.		Жер учаскесінің алаңы Площадь земельного участка	кезеңі стадия	парақ/парақтар лист/листов	Масштаб Масштаб
					1/1	1:2000
				Дата : "___" _____ 20___ж/г		
			0,1478га			

18