Жер учаскесінің фотосы (жоспары)
Фото (план) земельного участка

Тапсырыс беруші: "Петропавл қаласы әкімдігінің жер қатынастары бөлімі" коммуналдық мемлекеттік мекемесі
Заказчик: Коммунальное государственное учреждение "Отдел земельных отношений акимата города Петропавловска"

Учаскенің орналасқан жері: Солтүстік Қазақстан облысы, Петропавл қаласы, Я. Гашека атындағы өтпе жолыі
Местоположение земельного участка: Северо-Казахстанская область, город Петропавловск, проезд имени Я.Гашека
Жер учаскесінің нысаналық мақсаты: коммерциялық мақсаттар үшін
Целевое назначение земельного участка: для коммерческих целей

Масштабы
Масштаб 1 : 5 000

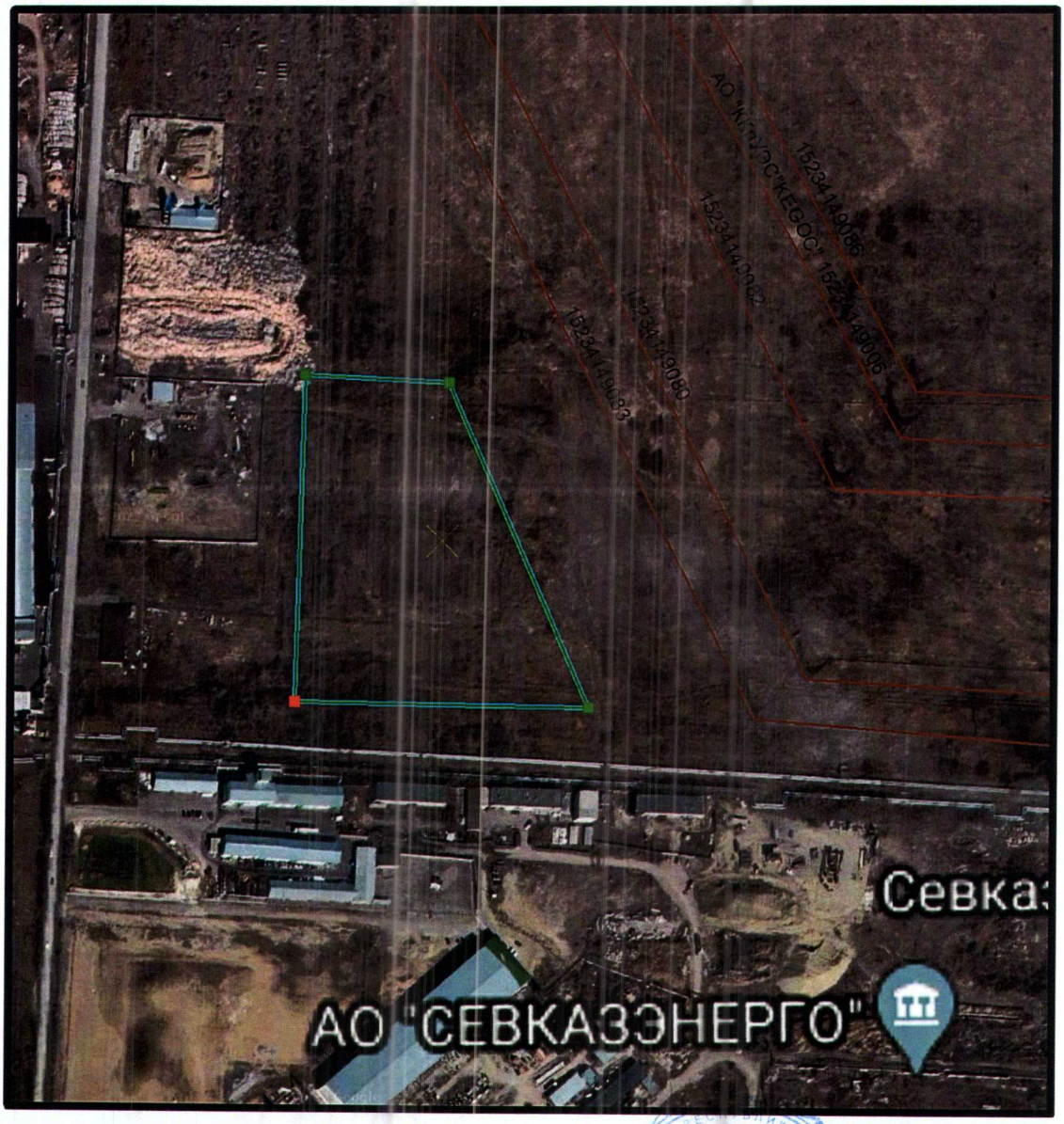

Жоспарды құрған
План составил:

Орындаушы: BASTAU ЖК
Исполнитель: ИП BASTAU

Нурманов
(колы, подпись)
«___»_____2022 ж
(күні, дата)