Қызылорда қаласы, Қосшыңырау ауылдық округі, Досан ауылы, «Қызылорда-Құмкөл» автожолы бойы, нөмірсіз мекенжайында орналасқан құс фабрикасы құрылысы үшін мемлекеттік меншіктегі жер учаскелерін сауда-саттықта (аукцион, конкурстарда) жеке меншікке және уақытша жер пайдалану құқығы табысталуға дайындалған алдын-ала таңдау

СХЕМАСЫ

Жер учаскесінің көлемі – 7,0 гектар

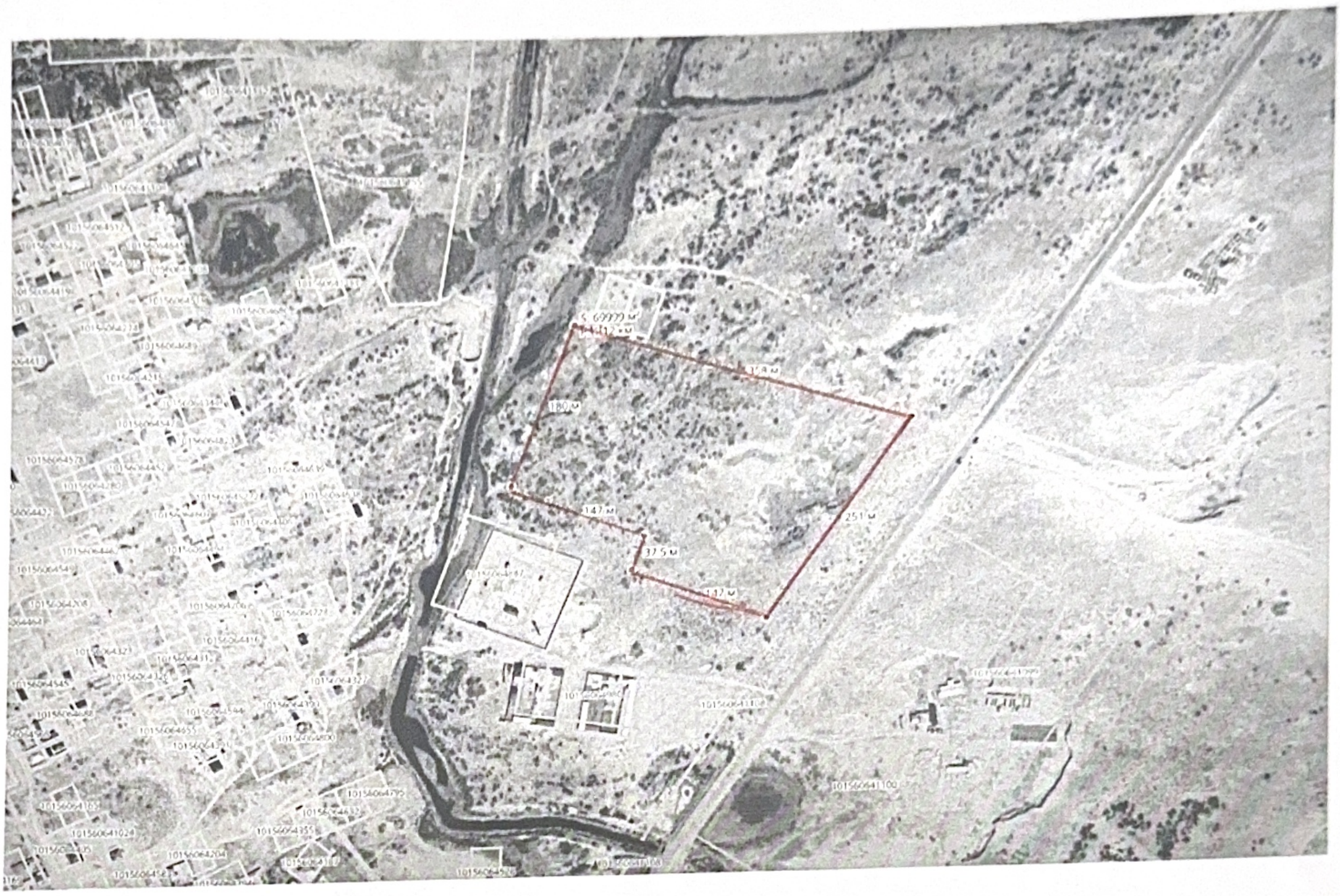

«Қызылорда қаласының ауыл шаруашылығы мен жер қатынастары бөлімі» КММ-нің бас маманы _____ *К. Будикова*

Құжаттар үшін

«Қызылорда қаласының ауыл шаруашылығы мен жер қатынастары бөлімі» КММ-нің бас маманы _____ *Н. Жұмабаев*

Орындаған _____ *Е. Сагимбаев*