Жер учаскелерін
қалыптастыру жөніндегі
жерге орналастыру жобасын жасау
қағидаларына 10-қосымша

Елді мекендер (қалалар, кенттер мен ауылдық елді мекендер) шегінде орналасқан жер учаскесін жобалау кезінде жер учаскесінің схемасы (жоспары)

Меншік иесі/жер пайдаланушы: "Теректі аудандық жер қатынастары бөлімі" ММ

Нысаналы мақсаты: дүкен құрылысын салу үшін

Құқық түрі: 3 жыл қысқа мерзімге уақытша өтеулі жер пайдалану (жалдау) құқығы

Орналасқан жері: Батыс Қазақстан облысы, Теректі ауданы, Ақсуат ауылдық округі, Ақсуат ауылы Тәуелсіздік көшесінде

Алаңы:0,0150 га

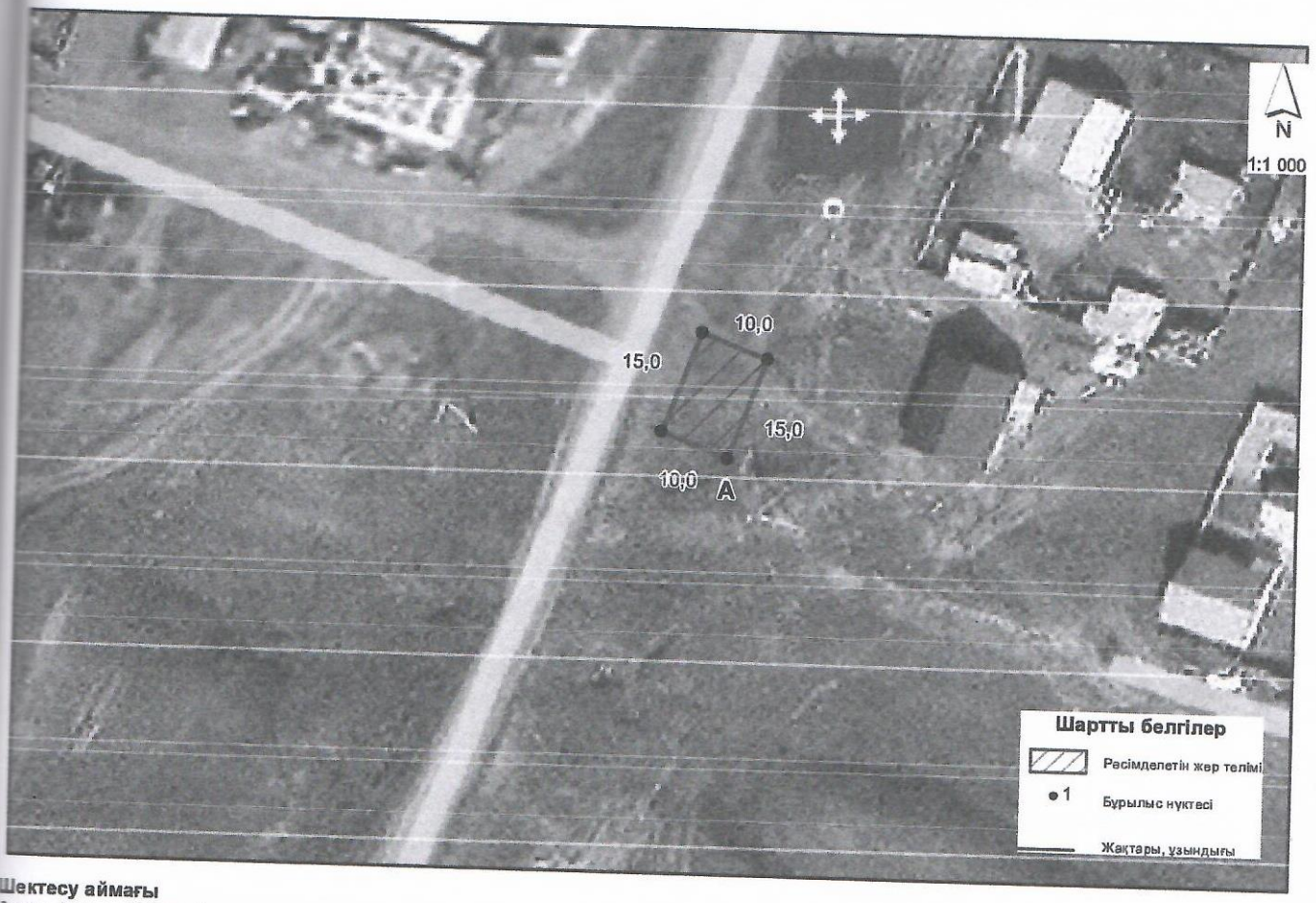

Шектесу аймағы
А дан А-ға дейін елді мекен жері

Тапсырыс беруші С.Жолдыгалиев_____
(аты, әкесінің аты (бар болса), тегі) (қолы)
2022 жылғы «___»_____
(күні)

Директор:	М.Давлетбаев		Жер учаскесін қалыптастыру жобасы		
Орындаған	М.Ситкалиева		"Теректа аудандық жер қатынастары бөлімі" ММ		
			Жобаның сызбасы	Бет	Беттер
				1	1
			М 1:1000	"ГеоКомпСервис" ЖШС	