Қызылорда облысы, Шиелі ауданы, Шиелі кенті, «Көкшоқы» мөлтек ауданында орналасқан ғимаратқа қызмет көрсету үшін жеке меншік құқығы табысталатын жер учаскесінің алдын ала таңдау ***Сызбасы***

1 : 2 000

Көлемі – 0,1 гектар

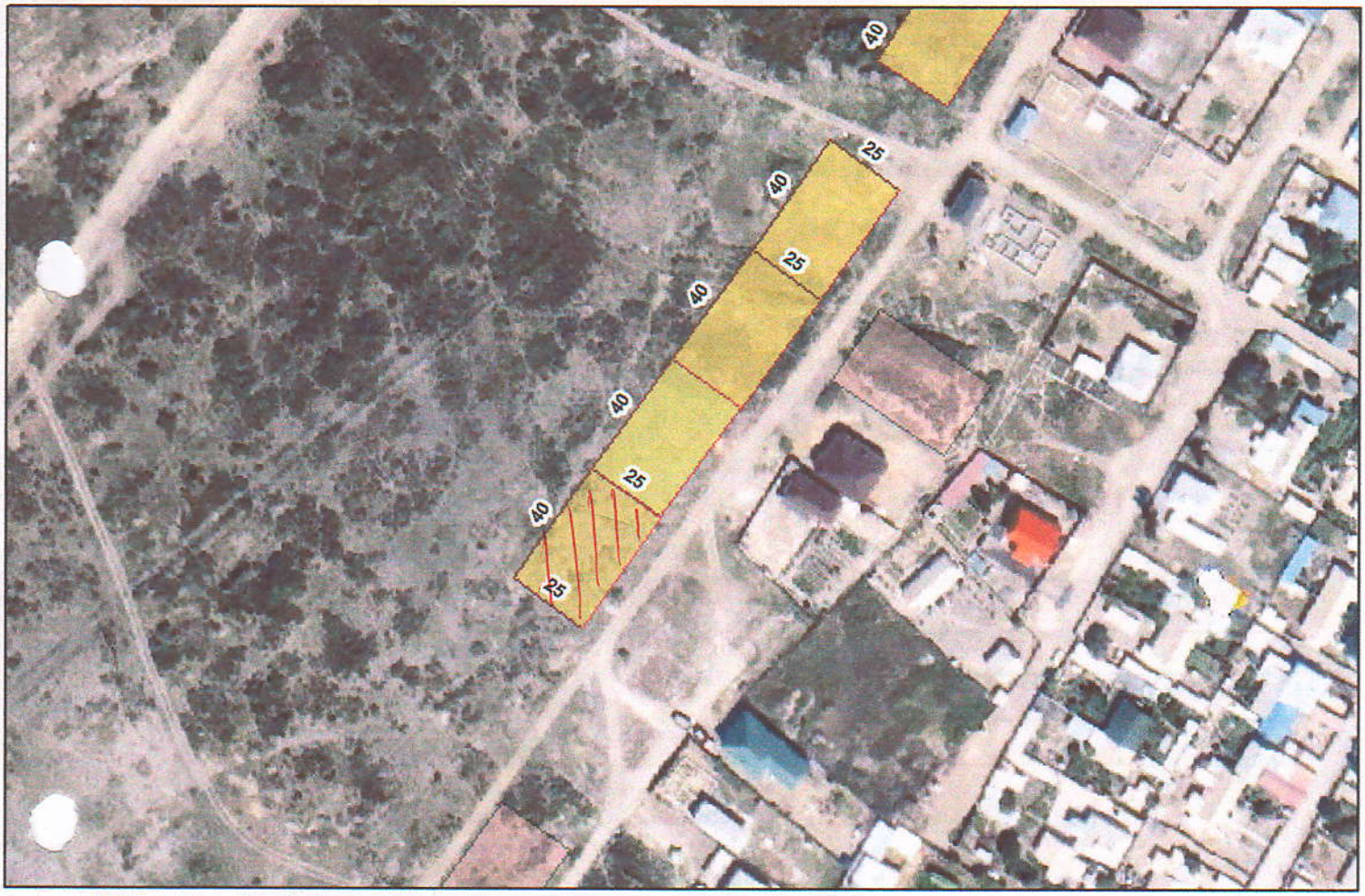

Шиелі аудандық құрылыс, сәулет және қала құрылысы бөлімінің басшысы м.а: *Ғ.Шалбаев*

«Жиделі топтық су құбыры» бөлімшесінің басшысы: *А.Сарсембаевқа*

Шиелі аудандық телекоммуникация торабы басшысы: *А.Жумабаев*

Шиелі аудандық жер қатынастары бөлімінің басшысы: *Е.Меңлібеков*

Шиелі аудандық Газ шаруашылығы шебері: *Г.Әбенов*

Шиелі аудандық электр тарату торабы басшысы: *Н.Ахметов*

Техникалық құжаттар үшін
Шиелі АЭТ
Для технической документации