Сауда-саттық (аукционға) шығарылатын Арал ауданы, Қосаман ауылдық округі, Бердікөл өңірінен үй-жайларға (құрылыстар мен ғимараттарға) қызмет көрсету үшін арналған жер учаскесіне жүргізілген алдын-ала тандау жұмысының

СЫЗБАСЫ

көлемі- 10 гектар

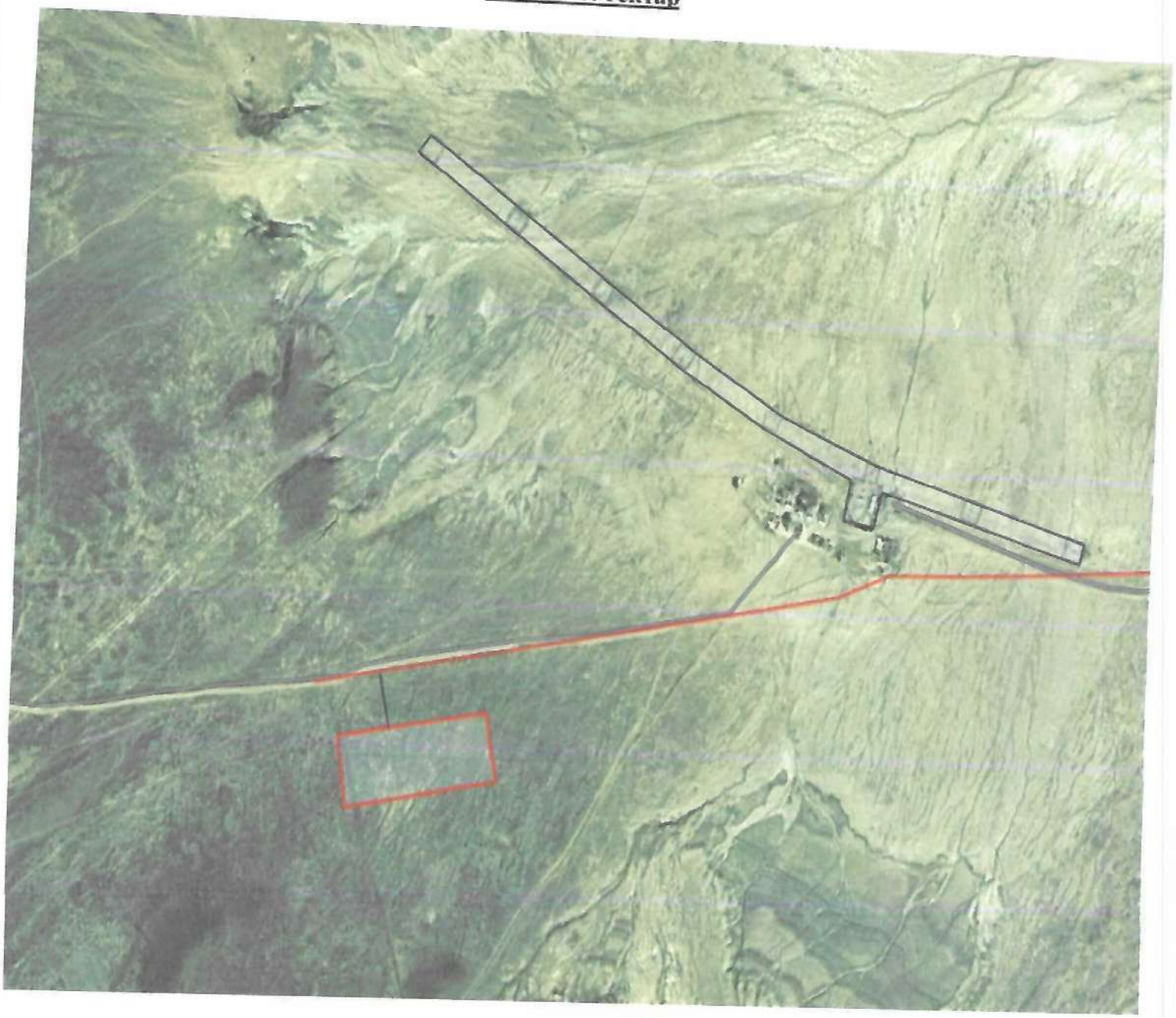

«Арал аудандық құрылыс, сәулет және қала құрылысы бөлімі» коммуналдық мемлекеттік мекемесінің басшысының міндетін атқарушы А. Дүйшембиев

«Арал ауданының ауыл шаруашылығы мен жер қатынастары бөлімі» коммуналдық мемлекеттік мекемесінің басшысы Ж. Жұбанов

Қосаман ауылдық округінің әкімі Ә. Ізбасаров