Сырдария ауданы, «Қызылорда-Құмкөл» автожолының 109 шақырымынан ғимараттар (құрылыстар мен құрылысжайлар) салу және оларға қызмет көрсету үшін уақытша өтеулі жер пайдалану (жалдау) құқығын 5 (бес) жыл мерзімге жалдау құқығын сату бойынша аукцион арқылы сауда-саттыққа шығарылатын жер учаскесінің жоспары

Масштаб 1:5 000

Жер учаскесінің жалпы көлемі – 0,1 га, оның ішінде: басқа алқаптар – 0,1 га

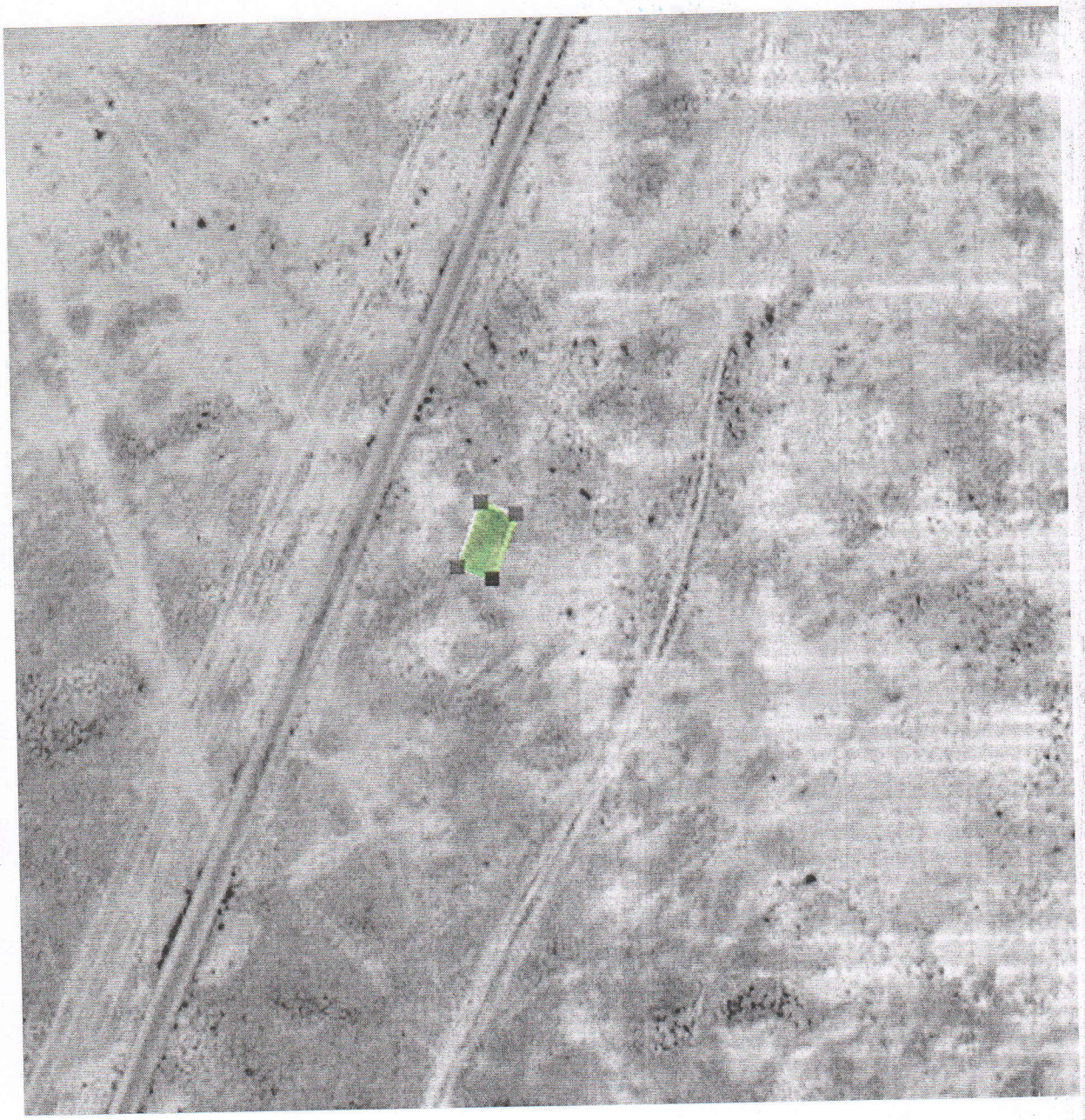

Белгіленген жер учаскесі

Сырдария аудандық ауыл шаруашылығы және жер қатынастары бөлімінің басшысы: _____ Қ. Нұрсейіт