Ғимараттар (құрылыстар мен құрылыс жайлар) салу және оларға қызмет көрсету үшін жер учаскесіне 5 (бес) жыл мерзімге уақытша өтеулі жер пайдалану (жалдау) құқығын сату жөніндегі сауда-саттыққа (аукционға) ұсынылатын жер учаскесінің орналасу жобасы

Орналасқан жері: Төретам кенті, Шүкіров көшесінің бойы
Көлемі 150,0 шаршы метр.

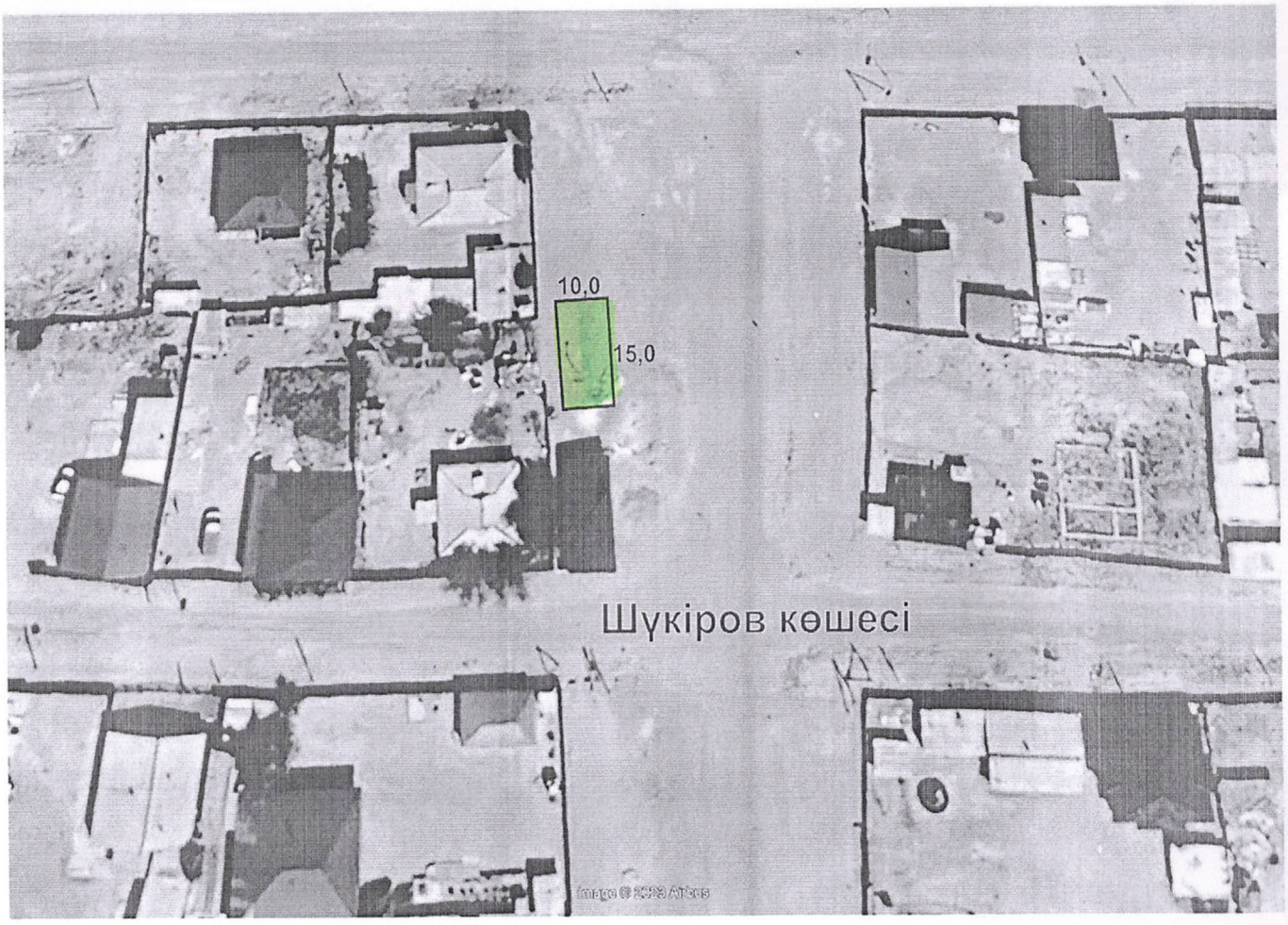

Келісілді:

Қармақшы аудандық ауыл шаруашылығы мен жер қатынастары бөлімінің басшысы *А.Омаров*

Қармақшы аудандық құрылыс, сәулет және қала құрылыс бөлімінің басшысы: *Е.Исаев*