Схема (план)

определения границ земельного участка площадью-0,08 га, находящегося в государственной собственности и выставляемого на торги (аукцион), по предоставлению права временного возмездного землепользования сроком на 3 (три) года, предназначенного для строительства социального магазина, расположенного по адресу: Павлодарская область, город Экибастуз, улица 40 лет Экибастуза.

УТВЕРЖДЕНО:

Приказ №284 от "05" 05 "2021 г.

Руководитель ГУ "Отдел земельных отношений акимата города Экибастуза"

Зам.руководителя _____Калиева М.С.

Зав.сектором_____Абильханова А.К.



СОГЛАСОВАНО:

Руководитель ГУ "Отдел архитектуры и градостроительства акимата города Экибастуза"
_____Маненов С.Б.

ЗАКАЗЧИК:

ГУ "Отдел земельных отношений акимата города Экибастуза"
_____Даулбаев Д.К.

Ситуационная схема

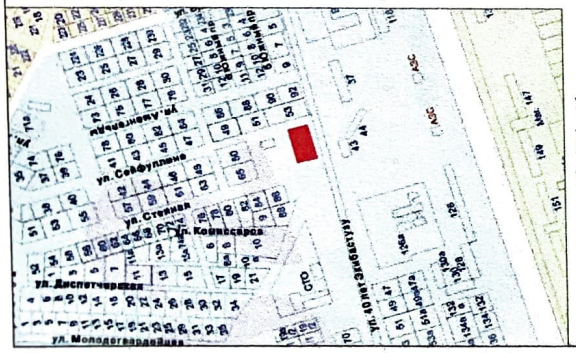

УСЛОВНЫЕ ОБОЗНАЧЕНИЯ:

— границы земельного участка
1 номера точек, границы смежных участков
20,0 проектируемые промеры

Описание смежеств:
от 1 до 4 - земли города Экибастуз

На земельный участок установлен сервитут. Обременений нет.

В плане границ земельного участка ГУ "Отдел земельных отношений акимата города Экибастуза" других собственников и землепользователей не имеется.

				Межхозяйственное землеустройство		
				ГУ "Отдел земельных отношений акимата города Экибастуза" БИН 980 740 001 570		
Исполнитель	Ибраев					
				Чертеж проекта	листов	лист	масштаб
					1	1	1:2000
					ТОО "ArdProekt-Казына"		

ТОО "ArdProekt-Казына" ЖШС

План земельного участка соответствует графическим данным

Автоматизированной информационной системы государственного земельного кадастра Департамент "Научно-производственный центр земельного кадастра" - филиал некоммерческого акционерного общества "Государственная корпорация "Правительство для граждан" по Павлодарской области.

"04" 04 2021 года

ПЛАН ЗЕМЕЛЬНОГО УЧАСТКА

Кадастровый номер земельного участка	14-219-	Площадь, га	0,08
Местоположение земельного участка	Павлодарская область,город Экибастуз, улица 40 лет Экибастуза.	Категория земель	Земли населенных пунктов (городов поселков и сельских населенных пунктов)
Целевое назначение	для строительства социального магазина		

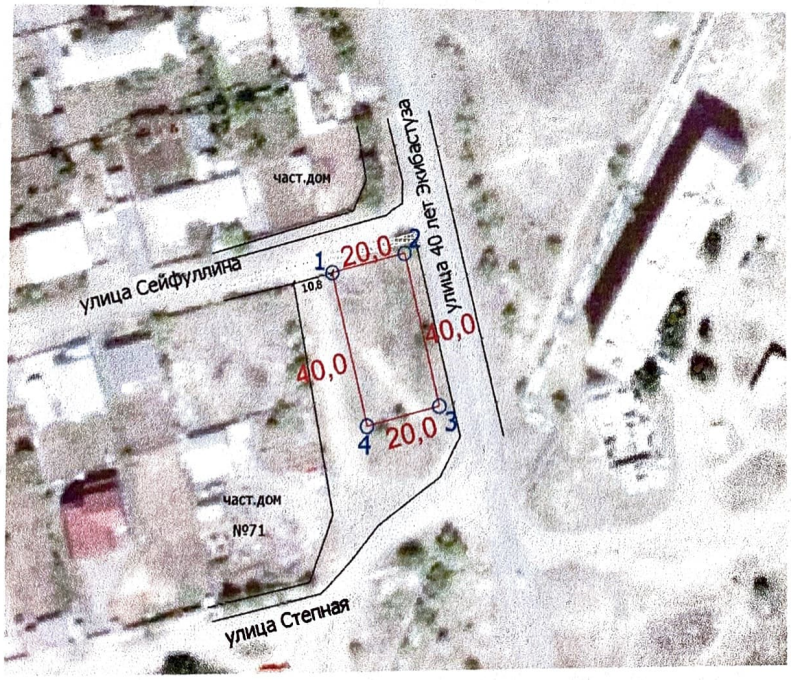

МАСШТАБ 1:2000

ТОО "ArdProekt-Казына" ЖШС

План составил _____ Ибраев Б.М. "04" 2021г.

подпись, печать дата

Сводная ведомость
координат и длин сторон границ земельного участка

ГУ «ОТДЕЛ ЗЕМЕЛЬНЫХ ОТНОШЕНИЙ АКИМАТА ГОРОДА ЭКИБАСТУЗА»,
Павлодарская область, г.Экибастуз, улица 40 лет Экибастуза

(наименование землепользователя, местоположение земельного участка)

Номера точек	Координаты		Длина (м)
	X	Y	
1	50622,444	43196,131	
2	50627,340	43215,523	
3	50588,557	43225,314	
4	50583,661	43205,923	
1	50622,444	43196,131	

Периметр: 120,0 м
Площадь: 0,08 га (800 м2)

Ведомость составил: _____ Ибраев В.М. «____» 04 20 21 г.
(подпись) (Ф.И.О.) (дата)

Сверка координат и длин сторон границ проектируемого земельного участка произведена с автоматизированной информационной системой государственного земельного кадастра Департамента «Научно-производственный центр земельного кадастра» - филиал некоммерческого акционерного общества «Государственная корпорация «Правительство для граждан» по Павлодарской области предприятие ведущее государственный земельный кадастр.

Сверку произвел (а): _____ Тамагова Ю.В. «30» 04 20 21 г
(подпись, печать) (Ф.И.О. должностного лица) (дата)