село Иглик - 0,50 га

10т №3

2

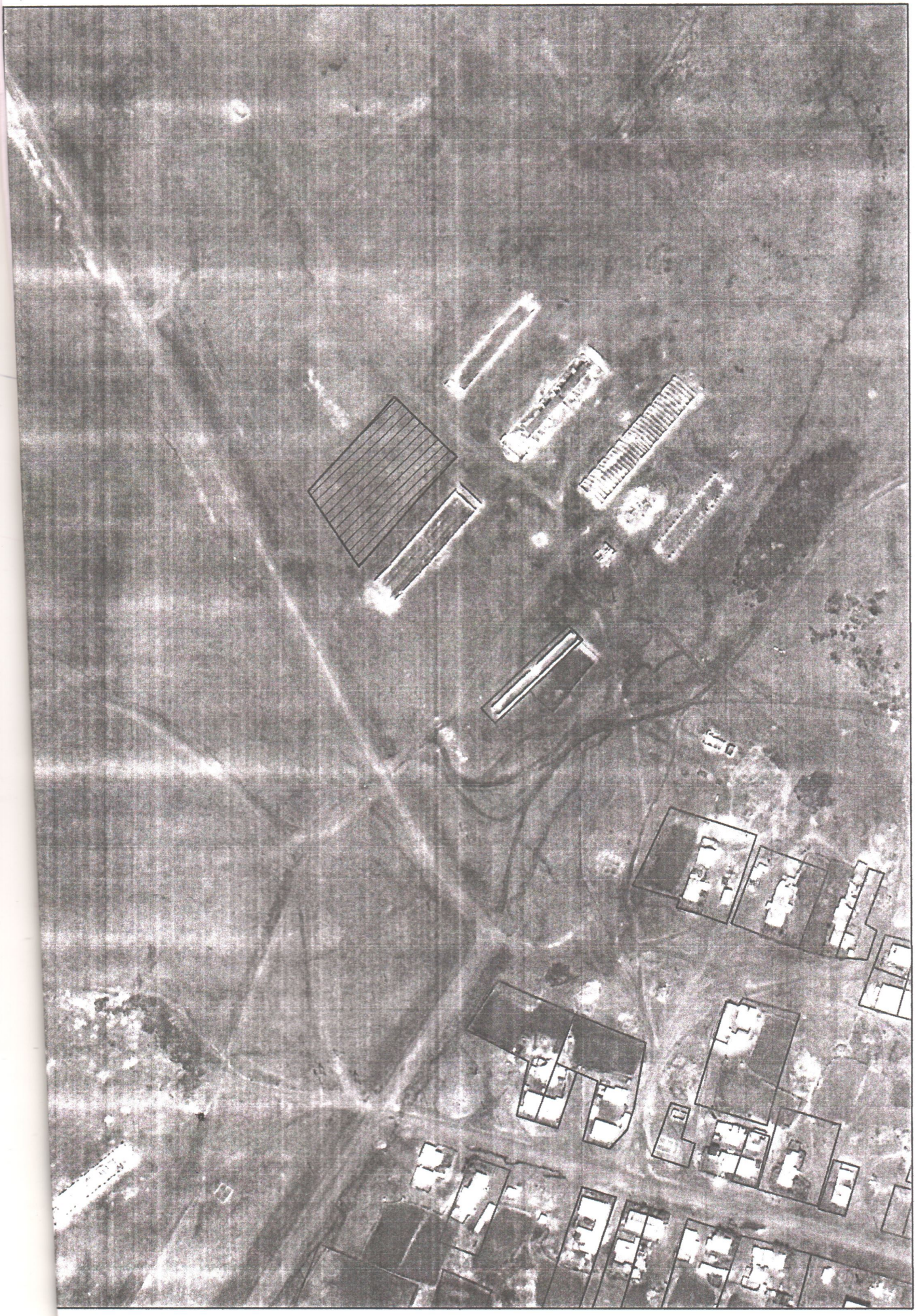

1: 3000