(4)

Жетісай ауданы, Асықата кенті, Әл - Фараби көшесі бойынан шағын кәсіпкерлік үшін бөлінген жер телімі

Ені – 8 метр
Ұзындығы – 15,0 метр
Жер учаскесінің ауданы – 120,0 ш/м

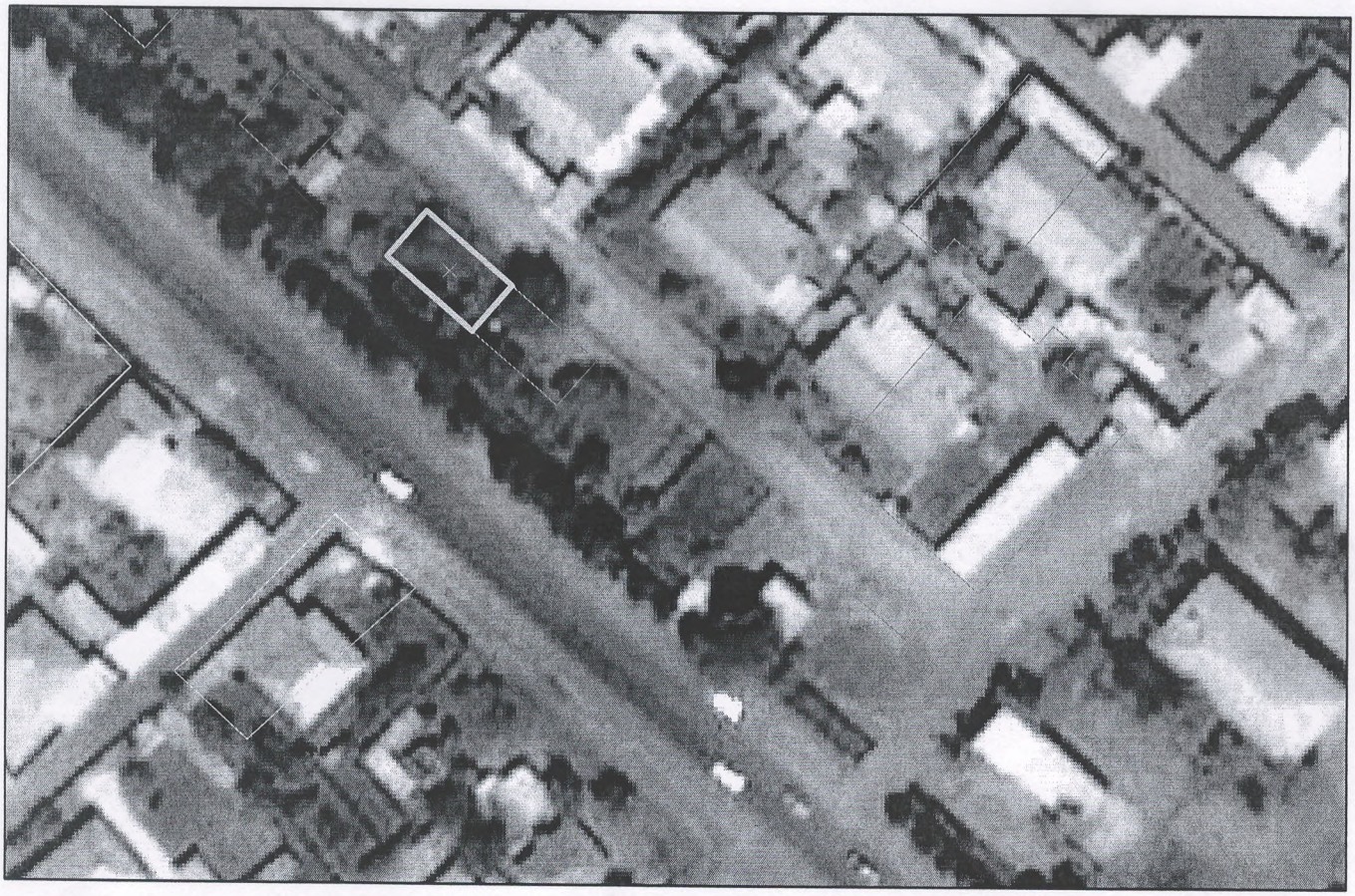

Жетісай ауданының сәулет және қала құрылысы бөлімінің басшысы **С.Сейдалиев**

Жетісай ауданының жер қатынастары бөлімінің басшысы **А.Жұмабеков**

Жетісай ауданының тіркеу және жер кадастр бөлімінің басшысы **Б.Дильдабаев**