Нысандардың құрылысын жүргізуге бөлінетін жер учаскесін алдын ала таңдау және келісу
АКТІСІ

№____

Тапсырыс берушінің аты жөні: *Шардара аудандық жер қатынастары бөлімі*

Мекен жай, телефоны: *Шардара қаласы, Қазыбек би көшесі н/з*

Нысанның атауы: *Шағын кәсіпкерлік субъекті үшін*

Учаскенің орналасқан орны: *Шардара қаласы, Шардара-Арыс тас жолы бойынан*

Жер учаскесінің ауданы: *4000,0 ш.м.*

Жер қыртысы: *Тегіс*
Нақты көгалдандырылған: *Жоқ*
Коммуникация: *Жоқ*
Жанында орналасқан нысандар: *Бар*

Қызыл сызық: *Сақталған*

ҚОРЫТЫНДЫ:

Аудандық құрылыс, сәулет және қала құрылысы бөлімі	**Шардара аудандық жер қатынастар бөлімі**
ҚР. ҚН және Е талаптарына сәйкес келеді **Ескертпе:** ҚР 16.07.2001 жылғы №242 заңын және ҚР 31.03.2020 жылғы №174 талаптарын орындау қажет.	

Аудандық құрылыс, сәулет және қала құрылысы бөлімі басшысының м.а.:

М.О

А. Махашев

Шардара аудандық жер қатынастар бөлімінің басшысы:

М.О

С. Ильясов

Шардара қаласы, Шардара-Арыс тас жолы бойынан шағын кәсіпкерлік субъекті үшін саудаға ұсынған жер телімінің ситуациялық схемасы

М 1:2000

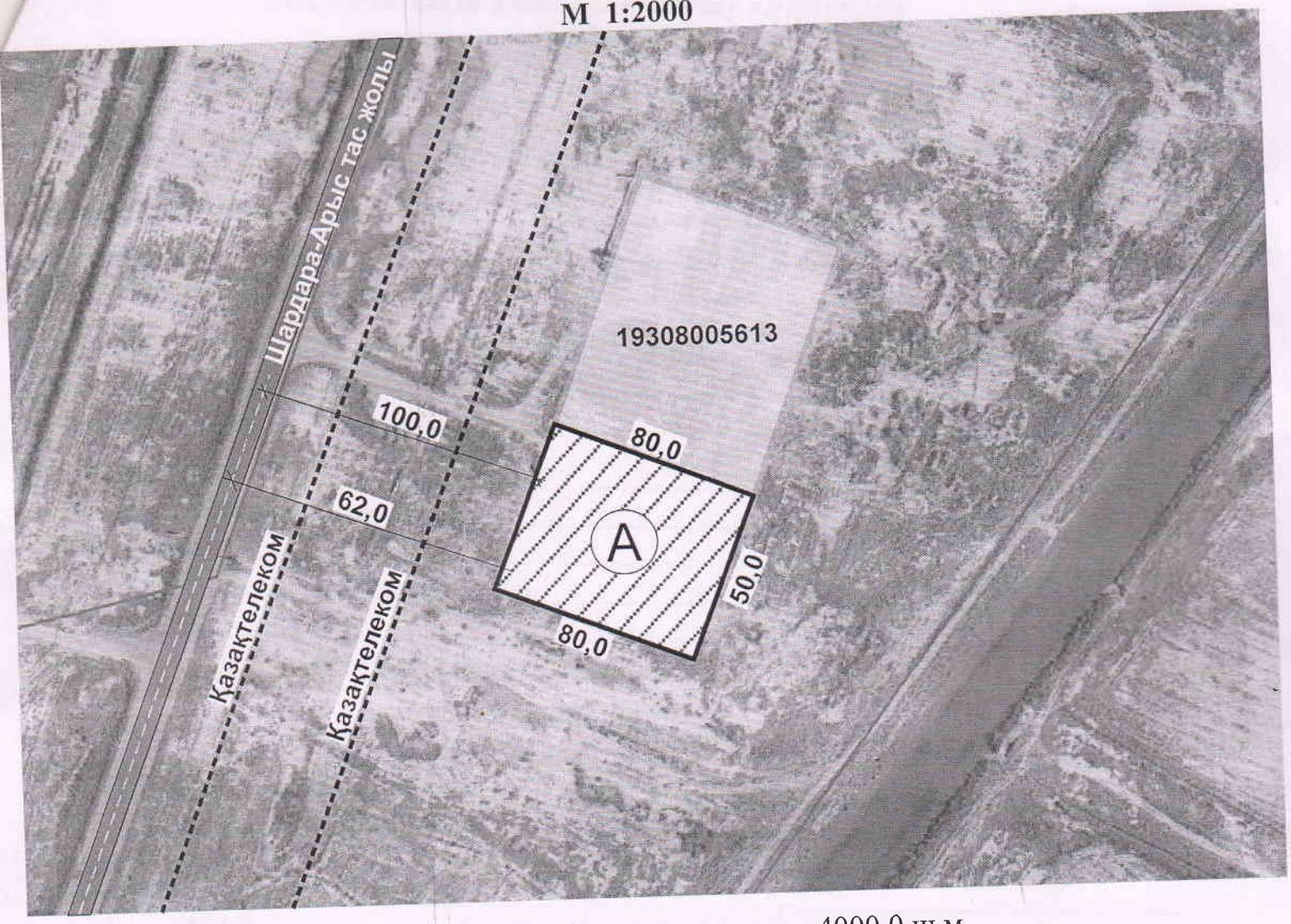

А-Саудаға ұсынылған жер телімінің жалпы ауданы - 4000,0 ш.м

КЕЛІСІЛДІ:

Шардара аудандық құрылыс, сәулет және қала құрылысы бөлімінің басшысы: А.Махашев

Шардара аудандық жер қатынастары бөлімінің басшысы: С.Ильясов

Қала әкімі: О.Айдосов

Орындаушы маман: С.Омаров