Қостанай облысы, Қарабалық ауданы, Новотроицк а/о, Алматы-Екатеринбург трассасы, кеңсені орналастыру үшін , уақытша өтеусіз жер пайдалану мекенжайында орналасқан аукционға шығарылатын жер учаскесінің схемасы (жоспары).

Субъект(тер): *Қарабалық ауданы әкімдігінің "Жер қатынастары бөлімі" ММ*

Келісілген және бекітілген:

Қарабалық ауданы әкімдігінің "Жер қатынастары бөлімі" ММ

«____» _____ *2023 ж.(г.)*

Схема (план) земельного участка выставляемого на аукцион, расположенного по адресу: Костанайская область, Карабалыкский район, Новотроицкий с/о, трасса Алматы-Екатеринбург , для размещения офиса, временное безвозмездное землепользование.

Субъект(ы): ГУ «Отдел земельных отношений» акимата Карабалыкского района

Согласован и утвержден:

Руководитель ГУ «Отдел земельных отношений» акимата Карабалыкского района

_____

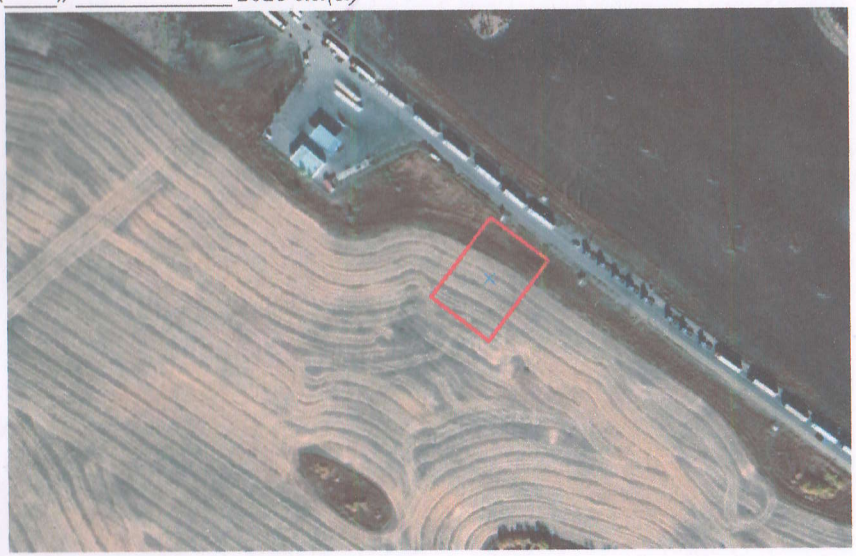

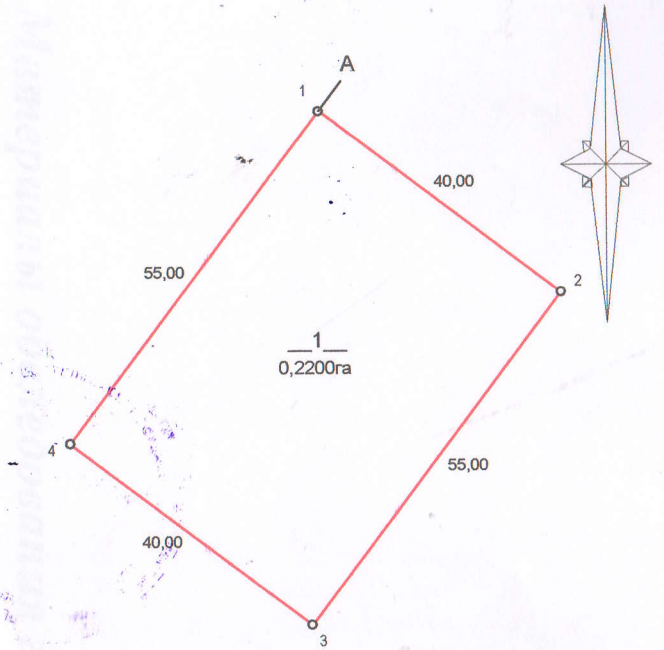

Кадастровые номера (категории земель) смежных участков:
от А до А земли населенных пунктов (городов, поселков и сельских населенных пунктов)

Экспликация земель			
Номер участка	Общая площадь	Пастбища	В т.ч. Пасбища КУ
№ 1	0,2200	0,2200	-
Итого:	0,2200	0,2200	-

Шартты белгілері (условные обозначения):

Жер учаскесінің орны (Местоположение участка)

__1__
0,2200га

Жер телім көлемі және нөмері(Площадь и номер участка)

Тапсырыс беруші/Заказчик:

_____

(Жеке тұлғаның ТАӘ) немесе заңды тұлғаның атауы
(ФИО физического лица) или наименование юридического лица

_____

қолы/подпись

ЗЕМплюс

Басшы	И.В. Савенок		20.10 2023	Шаруашылықаралық жерге орналастыру *Қарабалық ауданы әкімдігінің "Жер қатынастары бөлімі" ММ* Қостанай облысы, Қарабалық ауданы, Новотроицк а/о, Алматы-Екатеринбург трассасы
Орындаушы	И.В. Савенок			Сызбасы: Дана 1; Парақтар 1; Масштаб 1: 1000 «ЗЕМплюс» ЖК