Қазалы ауданы, Сарыкөл ауылдық округі, «Сартоғай» учаскесі жер көлемі 20,0га, пайдалану мақсаты «жасанды балық тоғаны» үшін табысталатын жер учаскесінің орналасқан

СХЕМАСЫ

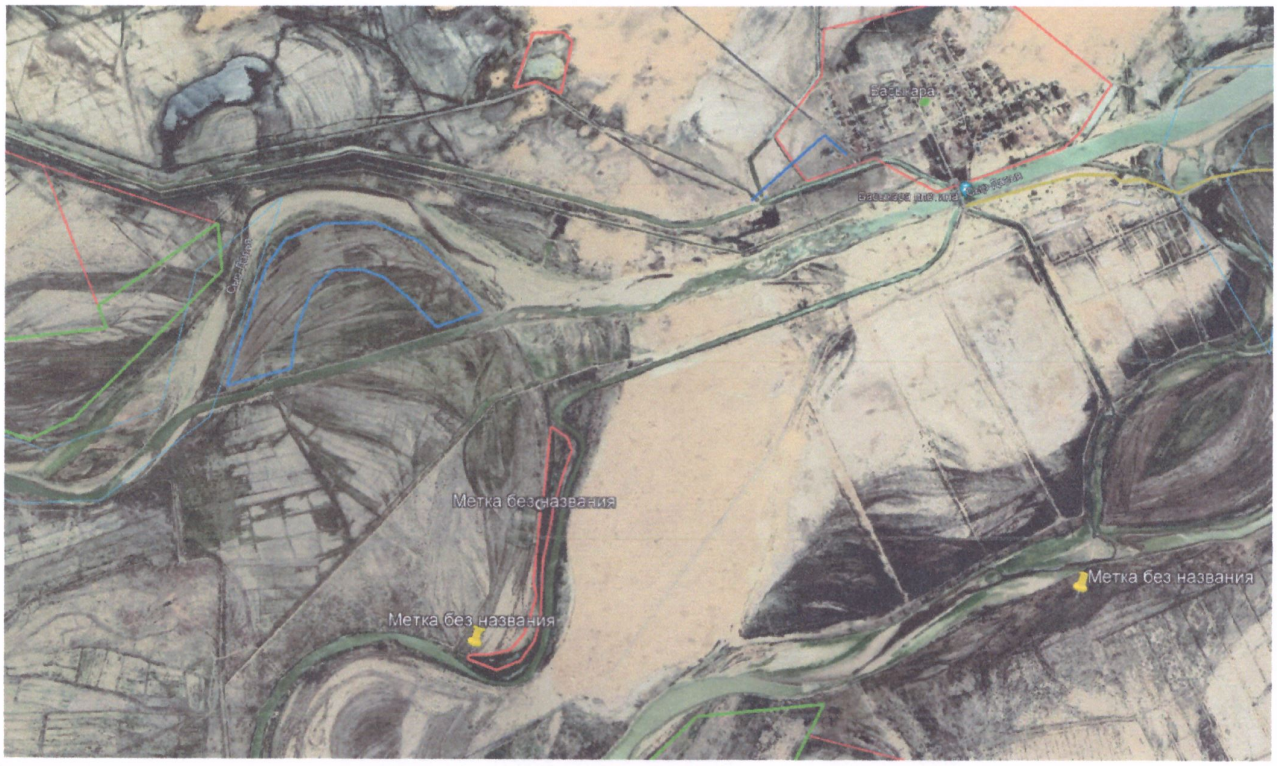

«Қазалы ауданының ауыл шаруашылығы мен жер қатынастары бөлімі» КММ-нің сектор меңгерушісі: М.Ысқақ

«Қазалы ауданының ауыл шаруашылығы мен жер қатынастары бөлімі»КММ-ніңәдіскері: Н.Жақыпбек