Сырдария ауданы, Н.Ілиясов ауылы, Д. Қонаев көшесі бойынан ғимараттар (құрылыстар мен құрылысжайлар) салу және оларға қызмет көрсету үшін уақытша өтеулі 5 (бес) жыл мерзімге жалдау құқығын сату арқылы сауда-саттыққа шығарылатын жер учаскесінің жоспары

Масштаб 1:2 000

Жер учаскесінің жалпы көлемі – 0,01гектар, оның ішінде: басқа алқаптар – 0,01 гектар

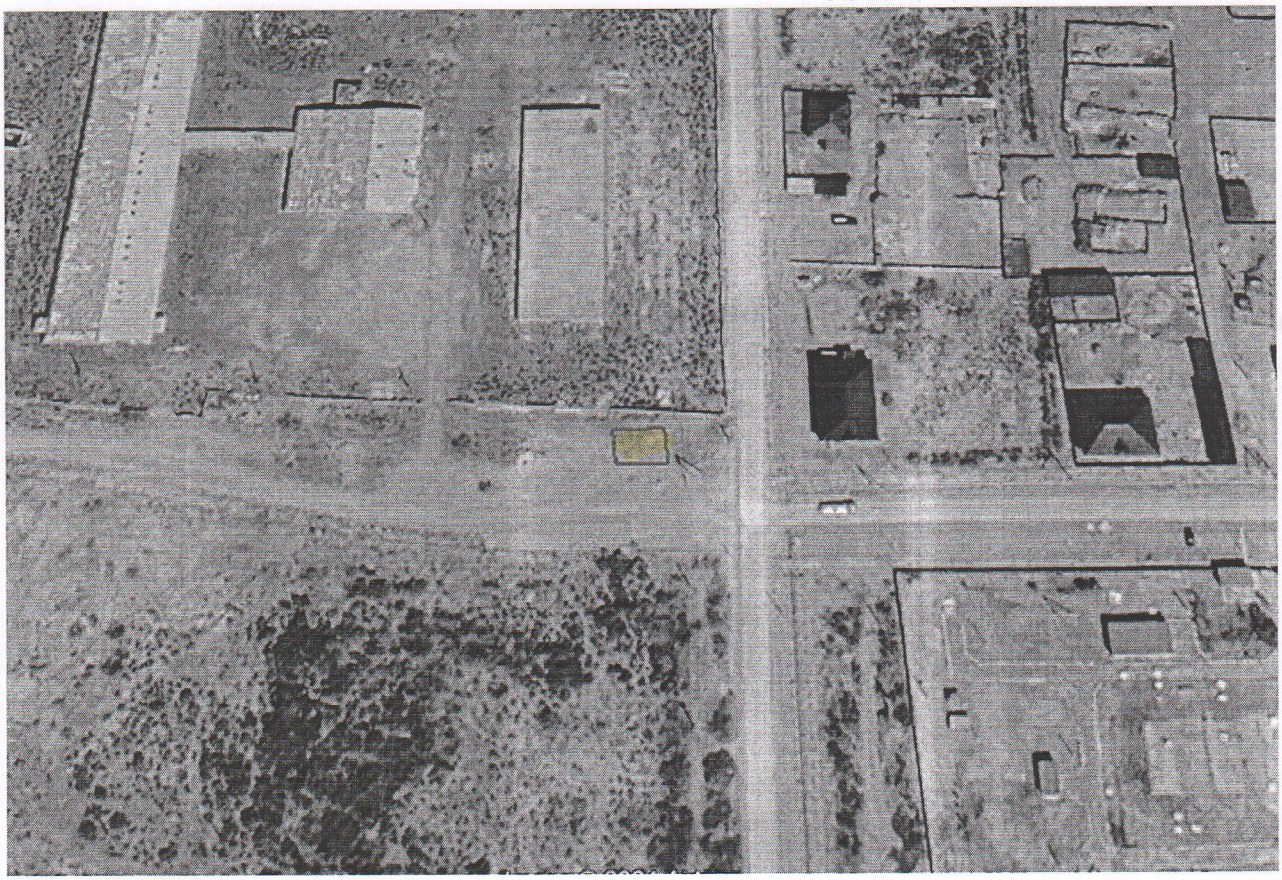

Белгіленген жер учаскесі

Сырдария аудандық ауыл шаруашылығы және жер қатынастары бөлімінің басшысы: **Қ.Нұрсейіт**

Сырдария аудандық қала құрылысы және сәулет бөлімінің басшысы **Н. Бисембаев**

Н.Ілиясов ауылдық округі әкімі **С.Нурмаганбетов**