Жүйнек ауыл округінде аукционға ұсынылған жер телімнің

АХУАЛДЫҚ СЫЗБАСЫ

Мекен жайы: **Сауран ауданы, Жүйнек а/о, Жүйнек ауылы, _____ көшесі № _____**

Нысаналы мақсаты: **Сауда орталығы құрылысы үшін**

Жер телімінің ауданы: **0,012 га. (120 ш.м)**

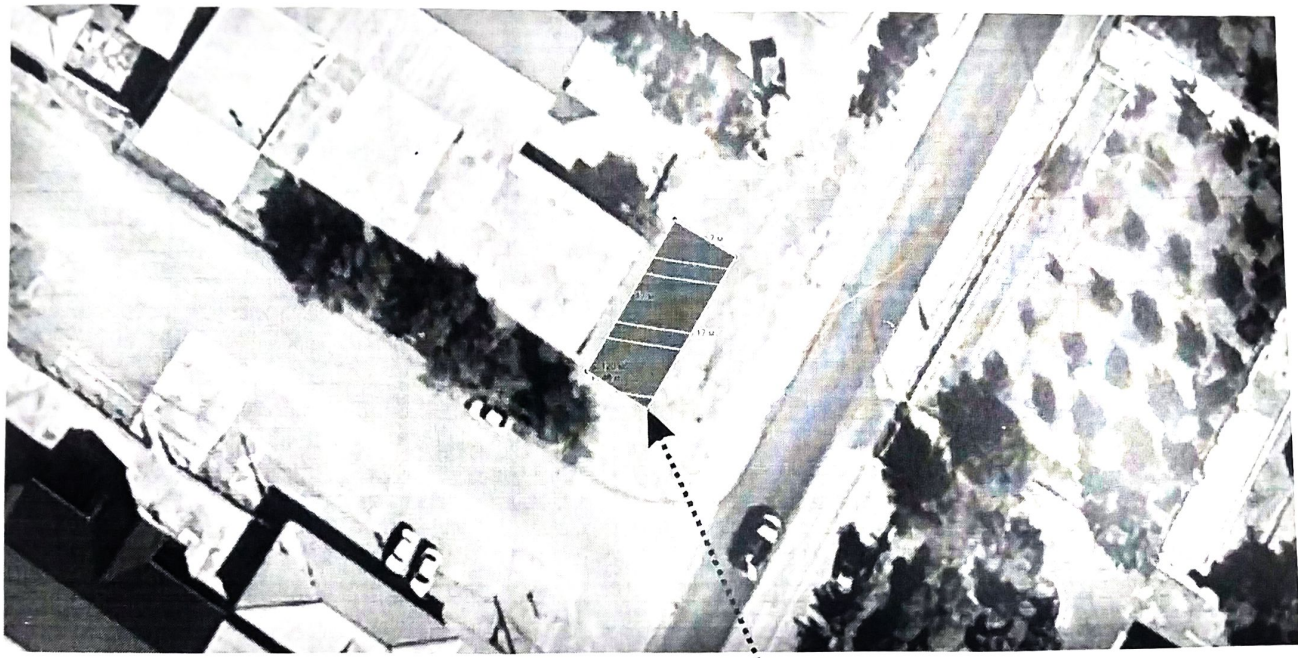



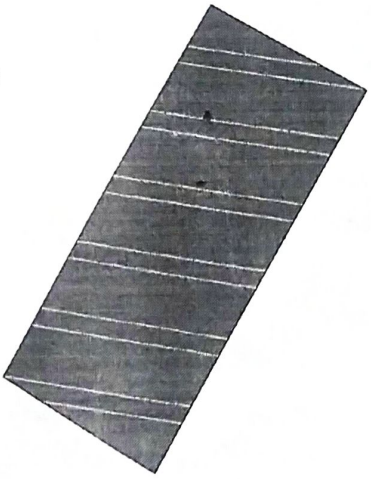

КЕЛІСІЛГЕН:

Жүйнек ауылдық округі әкімі _____ Т. Абдікарімов

Сауран ауданы әкімдігінің жер қатынастары бөлімі басшысы _____ А.Патсаев

Сауран аудандық тіркеу және жер кадастры бөлімі басшысы _____ К. Назаров