Мақтарал аудандық мәслихатының 20___ жылғы _____

САУДА-САТТЫҚҚА (АУКЦИОНҒА) ҰСЫНЫЛҒАН ЖЕР ТЕЛІМІНІҢ СЫЗБАСЫ

Маштаб 1:1000

Кадастрлық нөмері 19-288-

Нысан аты _____ ауданы 84.0 шаршы метр

Орналасқан жері Жамбыл а/о, Көкпарсай е/м, Жалын көшесі бойынан кәсіпкерлік үшін

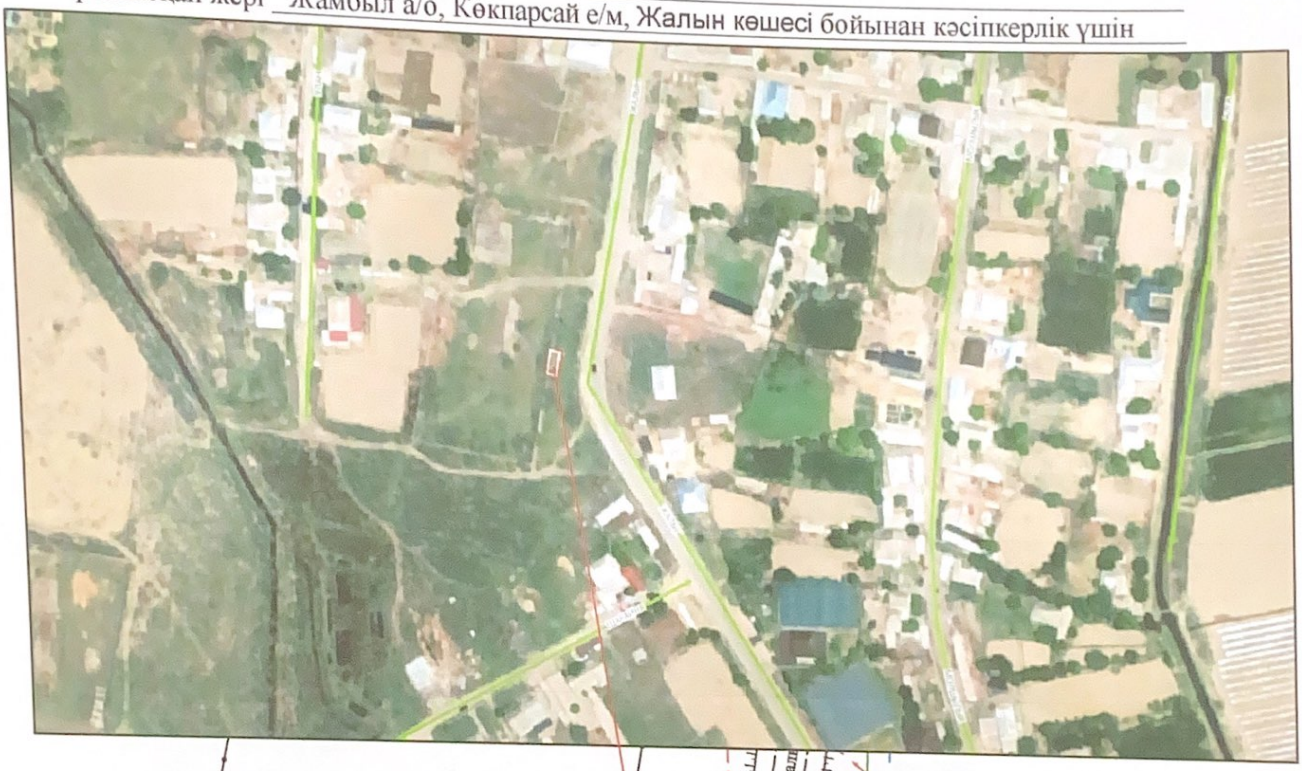

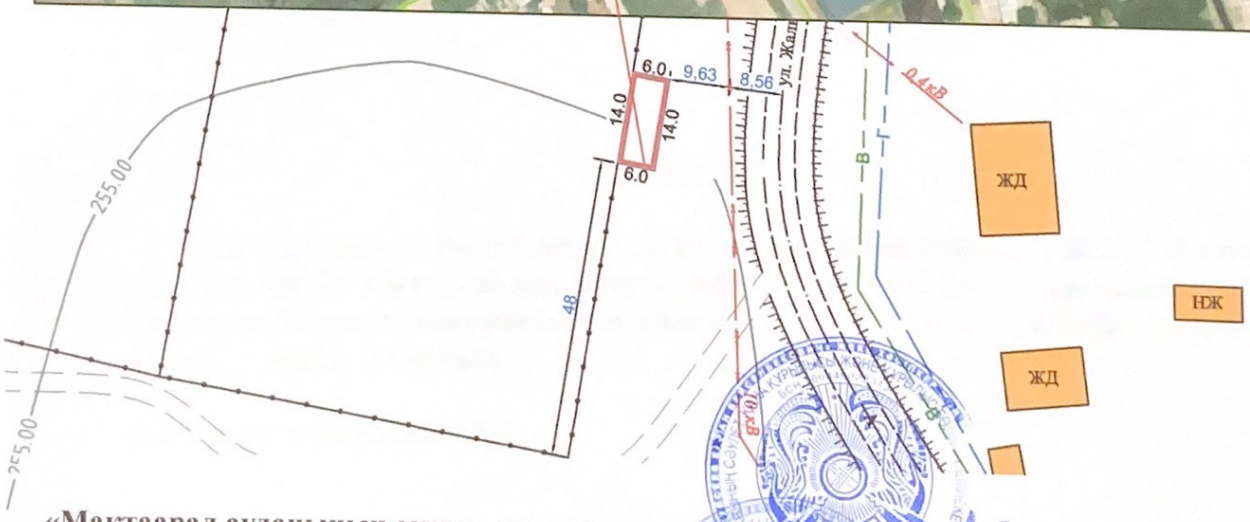

«Мақтаарал ауданының сәулет, қала құрылысы және құрылыс бөлімі» ММ-нің басшысы **Б.Анарбеков**

«Мақтаарал ауданының жер қатнастары бөлімі» мемлекеттік мекемесінің басшысы **Н.Атақұлов**

«Мақтаарал аудандық тіркеу және жер кадастры» бөлімінің басшысы **К.Турганов**