Жер учаскесін аукционға қою схемасы(жоспары)
Схема (план) земельного участка, выставляемого на аукцион

Меншік иесі /жер пайдаланушы: **Қостанай ауданы әкімдігінің "Жер қатынастары бөлімі" Мемлекеттік мекемесі**
Нысаналы мақсаты: **дүкен контейнерін орналастыру үшін**
Құқық түрі: **уақытша өтеусіз жер пайдалану**
Орналасқан жері: **Қостанай облысы, Қостанай ауданы, Заречный ауылдық округі, Талапкер а., Новая көш.**
Келісілген және бекітілген:
Қостанай ауданы әкімдігінің "Жер қатынастары бөлімі" ММ басшысы
"___"_____ 20____ ж.

Собственник/землепользователь: **Государственное учреждение "Отдел земельных отношений" акимата Костанайского района**
Целевое назначение земельного участка: **для размещения контейнера магазина**
Вид права: **временное безвозмездное землепользование**
Месторасположение земельного участка: **Костанайская область, Костанайский район, Заречный сельский округ, с. Талапкер, ул. Новая**

Согласован и утвержден:
Руководитель ГУ "Отдел земельных отношений" акимата Костанайского района
_____

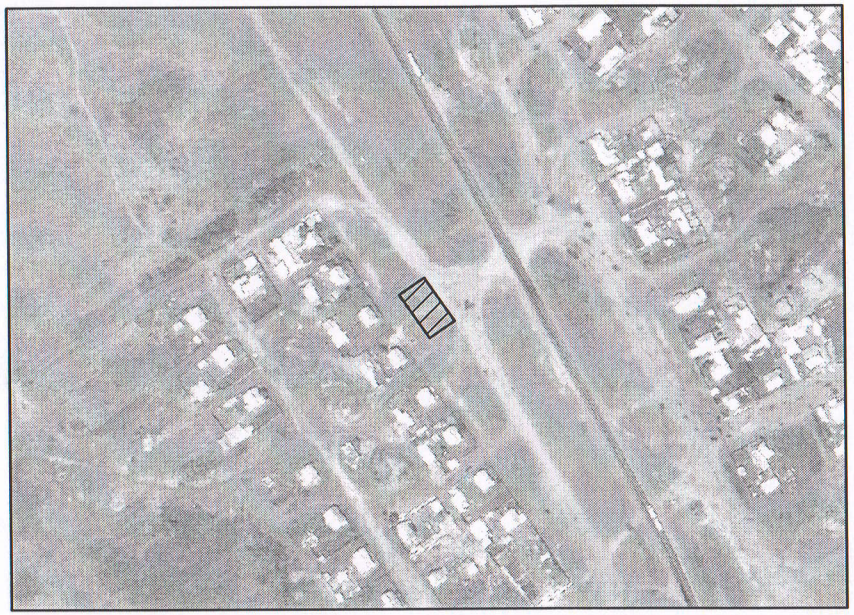

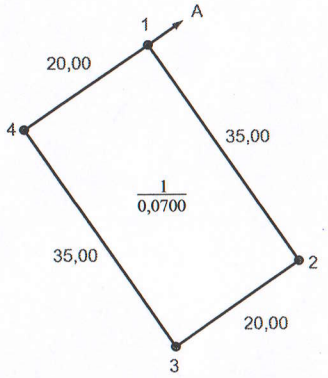

ШАРТТЫ БЕЛГІЛЕР (УСЛОВНЫЕ ОБОЗНАЧЕНИЯ):

1
0,0700

Жер телім көлемі және нөмірі (Номер и площадь участка)

Жер учаскенің орны (Местоположение участка)

Шектесу учаскелерінің кадастрлық нөмірлері (жер санаттары):
А дан А ға дейін елді мекендердің (қалалар, поселкелер және ауылдық елді мекендер) жерлері

Кадастровые номера (категории земель) смежных участков:
от А до А земли населенных пунктов (городов, поселков и сельских населенных пунктов)

Басшы	Сафина И. Е.		18.09.24	Шаруашылықаралық жерге орналастыру.			
Бас маманы				"Жер қатынастары бөлімі" Мемлекеттік мекемесі			
Орындаушы	Д.Б. Нурканов		18.09.24	Қостанай облысы, Қостанай ауданы, Заречный ауылдық округі, Талапкер а., Новая көш.			
Специалист				Схема	Дана	Парақтар	Масштаб
					1	1	1:1000
«Азаматтарға арналған үкімет» мемлекеттік корпорациясы» коммерциялық емес акционерлік қоғамының Қостанай облысы бойынша филиалы"							