Жерге орналастыру жобасын
әзірлеу бойынша жерге
орналастыру жұмыстарын
орындау қағидасына
2-қосымша

Бұйрығымен бекітілді:

"Индер аудандық жер қатынастары, сәулет және қала құрылысы бөлімі" ММ-нің бөлім басшысы

_____А.Үсенқызы

№ 169 "03" 10 2025 ж.

Индербор кенті, Шығыс м/а,Әбілқайыр хан көшесі көшесінде орналасқан жеке меншік үйлер құрылысы үшін берілген жер учаскесіне уақытша өтеулі жер пайдалану құқығы 3 жыл мерзімге құқығын пайдалануға беру жөніндегі

ЖЕРГЕ ОРНАЛАСТЫРУ ЖОБАСЫ

Жер телімінің орналасқан жері (мекен-жайы): Атырау облысы, Индербор кенті, Шығыс м/а,Әбілқайыр хан көшесі

Жобаны әзірлеуші: : «Азаматтарға арналған үкімет» мемлекеттік корпорациясы" КЕАҚ Атырау облысы бойынша филиалының - Индер аудандық бөлімі.

Бөлім басшысы: **А. Мусағалиев**

Орындаушы: **Г.Ғалымжанова**

АТЫРАУ ОБЛЫСЫ ИНДЕР АУДАНЫ ЖЕР ҚАТЫНАСТАРЫ, СӘУЛЕТ ЖӘНЕ ҚАЛА ҚҰРЫЛЫС БӨЛІМІ МЕМЛЕКЕТТІК МЕКЕМЕСІ

060200, Атырау облысы,
Индербор кенті, Мендіғалиев к-сі,30-12,
тел/факс: 8-712 (34) 2-17-86, 2-17-96,

АТЫРАУСКАЯ ОБЛАСТЬ ИНДЕРСКИЙ РАЙОННЫЙ ОТДЕЛ ЗЕМЕЛЬНЫХ ОТНОШЕНИЙ, АРХИТЕКТУРЫ И ГРАДОСТРОИТЕЛЬСТВА ГОСУДАРСТВЕННОЕ УЧРЕЖДЕНИЕ

060200, Атырауская область,
пос. Индербор, ул.Мендигалиева,30-12,
тел/факс:8-712(34) 2-17-86, 2-17-96

№ _____
10.04 2025 жыл

Аудандық жер комиссиясының 2025 жылдың 10 сәуірдегі №11 хаттамасынан үзінді

«Индер аудандық жер қатынастары, сәулет және қала құрылысы бөлімі» ММ-нің кәсіркерлік нысан құрылысы үшін жер сауда-саттығына (аукционға) шығаруға ұсынылған жер телімдерінің жер таңдау актілерін қарап,төмендегідей шешім қабылданды:

1) Индер ауданы, Индербор кенті, Шығыс м/а, 11-көшесінен 0,0750 гажер телімі кәсіпкерлік нысан құрылысы үшін жер телімін жер сауда-саттығына (аукционға) шығаруға **келісім берілсін;**

2) Индер ауданы, Индербор кенті, Шығыс м/а, Әбілқайыр хан көшесінен 0,0600 га жер телімі кәсіркерлік нысан құрылысы үшін жер телімін жер сауда-саттығына (аукционға) шығаруға **келісім берілсін.**

Бөлім басшысы **А.Үсенқызы**

Жерге орналастыру жобасын
әзірлеу бойынша жерге
орналастыру жұмыстарын
орындау қағидасына
8-қосымша

Жерге орналастыру жобасына түсіндірме жазба

Жерге орналастыру жобасы жерге орналастыру жұмысын жүргізуге [illegible] Аудандық жер комиссиясының 2025 жылдың 10 сәуіріндегі №11 [illegible], 2025 жылғы 8 сәуіріндегі жер учаскелеріне алдын-ала жер таңдау [illegible] жүргізілді

Жер пайдаланушы: "Атырау облысы Индер ауданы жер қатынастары, сәулет [illegible] қала құрылыс бөлімі"ММ

Жер телімінің орналасқан жері: Атырау облысы, Индербор кенті, Шығыс [illegible] Жілқайыр хан көшесі

Жерге орналастыру жобасын жасаудың негіздемесі: Аудандық жер комиссиясының 2025 жылдың 10 сәуіріндегі №11 хаттамасы, 2025 жылғы 8 сәуіріндегі жер учаскелеріне алдын-ала жер таңдау актісі жасақталды.

Жер телімінің меншік құқығының түрі: уақытша өтеулі жер пайдалану құқығы
Жер учаскесінің мемлекеттік актісі бойынша.

Жер телімінің ауданы 0,06 га

Жер телімінің нысаналы мақсаты: кәсіпкерлік нысан құрылысы үшін

Қосымша түсініктеме: Жер телімінің бұрылыс айналма нүктелері (координаталары) «Азаматтарға арналған үкімет» мемлекеттік корпорациясы" КЕАҚ Атырау облысы бойынша филиалының - Индер аудандық бөлімшесінде сақталады.

Ауыл шаруашылығы өндірісі шығындарының (болған жағдайда) орнын толтыру:

Орындаушы : ***Г. Ғалымжанова***

Жерге орналастыру жобасын
әзірлеу бойынша жерге
орналастыру жұмыстарын
орындау қағидасына
9-қосымша

ЖОБАНЫҢ СХЕМАЛЫҚ СЫЗБАСЫ - СИТУАЦИЯЛЫҚ СХЕМА

Өтініш білдірушінің аты-жөні/атауы: "Атырау облысы Индер ауданы жер қатынастары, сәулет
Жер учаскесінің орналасқан жері: Атырау облысы, Индербор кенті, Шығыс м/а,Әбілқайыр хан
көшесі
Жер учаскесінің нысаналы мақсаты: кәсіпкерлік нысан құрылысы үшін

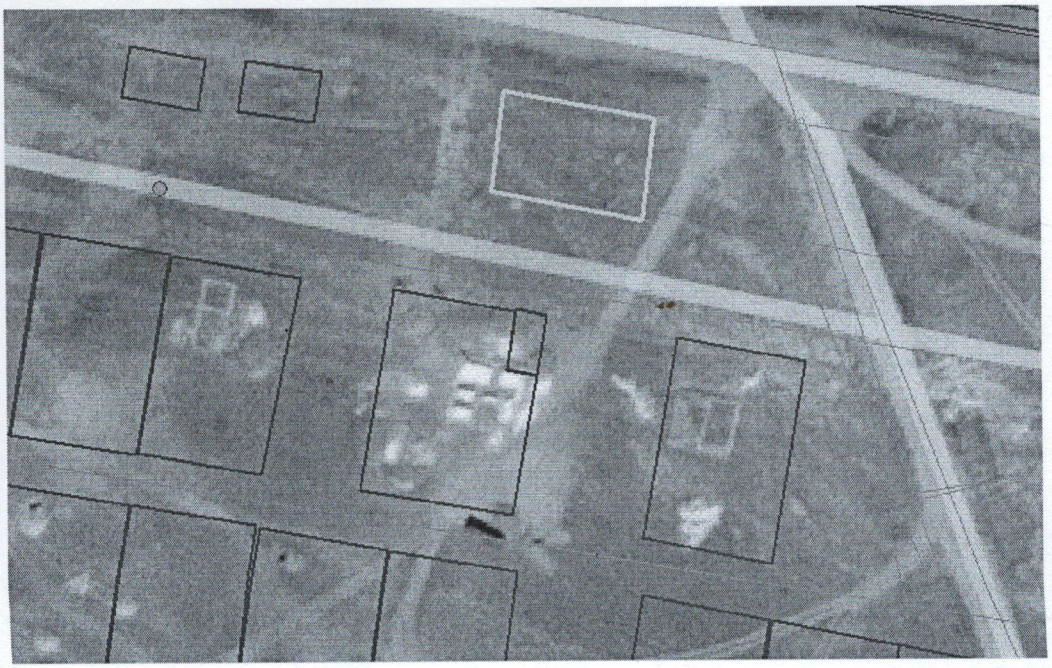

Атауы	А.Ә.Т	Ауданы,га	1	1	1
		0,06 га	Күні	19 тамыз 2025 ж.	
Орындаушы	Г. Ғалымжанова				

Жерге орналастыру жобасын
әзірлеу бойынша жерге
орналастыру жұмыстарын
орындау қағидасына
12-қосымша

Жер учаскесінің жоспары «Азаматтарға арналған үкімет» мемлекеттік корпорациясы коммерциялық емес акционерлік қоғамының Атырау облысы бойынша филиалы - Индер аудандық бөлімімен графикалық деректеріне сәйкес

Мусағалиев А. **19 тамыз 2025 ж.**

(Лауазымды тұлғаның қолы, мөрі)

Ескерту. 12-қосымшаның тақырыбы жаңа редакцияда - ҚР Ұлттық экономика министрінің 22.12.2015 № 782 (01.03.2016 бастап қолданысқа енгізіледі) бұйрығымен

ЖЕР УЧАСКЕСІНІҢ ЖОСПАРЫ

Жер учаскесінің кадастрлық нөмері	**04-060-003**	Ауданы, га	**0,06 га**
Жер учаскесінің орналасқан жері	**Атырау облысы, Индербор кенті, Шығыс м/а,Әбілқайыр хан көшесі**	Жер санаты	**елді мекен жері**
Нысаналы мақсаты	**кәсіпкерлік нысан құрылысы үшін**		

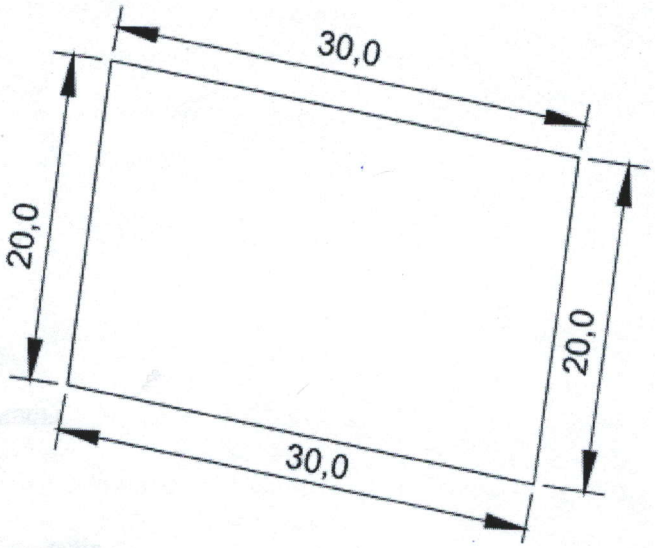

Орындаушы : Г. Ғалымжанова

Жерге орналастыру жобасын
әзірлеу бойынша жерге
орналастыру жұмыстарын
орындау қағидасына
18-қосымша

Жер учаскесінің шекаралары жақтарының
ұзындықтары мен координаталарының жиынтық ведомосі

Ескерту. 18-қосымша жаңа редакцияда - ҚР Ұлттық экономика министрінің 22.12.2015 № 782 (01.03.2016 бастап қолданысқа енгізіледі) бұйрығымен.

"Атырау облысы Индер ауданы жер қатынастары, сәулет және қала құрылыс бөлімі"ММ

Атырау облысы, Индербор кенті, Шығыс м/а,Әбілқайыр хан көшесі

(жер пайдаланушының атауы, жер учаскесінің орналасқан жері)

Нүкте нөмірлері	Координаталар	Координаталар
	X	У
1	-1536,5000	175021,758
2	-1539,0320	175001,746
3	-1509,5860	174995,9998
4	-1506,9730	175016,1422

Периметрі: 100,0 м. (600 ш.м)

Алаңы: 0,06 га

Ведомості жасаған: _____ Г. Ғалымжанова
(қолы)

Жобаланатын жер учаскесі шекараларының жақтарының ұзындықтары мен координаталарын салыстырып тексеруді «Азаматтарға арналған үкімет» мемлекеттік корпорациясы" КЕАҚ Атырау облысы бойынша филиалының - Индер аудандық бөлімі жүргізді.

Салыстырып тексеруді жүргізген: _____Г.Ғалымжанова. «19» тамыз 2025 ж.

(Т.А.Ә) (күні)