Чертеж (план) земельного участка
предоставленного на праве
временного возмездного землепользования
сроком на 5 лет
КГУ»Отдел земельных отношений акимата
Тайыншинского района по СКО»

из земель города Тайынша
Тайыншинского района
Северо-Казахстанской области.
Целевое назначение земельного участка:
Для строительства гаража

Утверждаю:
Руководитель КГУ «Отдел земельных отношений»

_____**А. Бура**

«_____»_____2022 год
Чертеж (план) согласован:
1. Наименование согласующего лица, ФИО, дата,
Печать (при наличии) по каждому смежнику
Бура А.Н._____
Бура А.Н._____

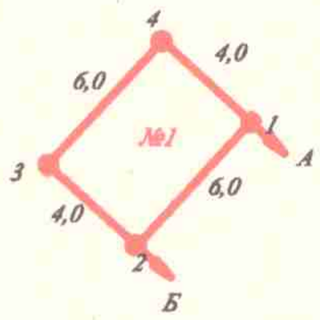

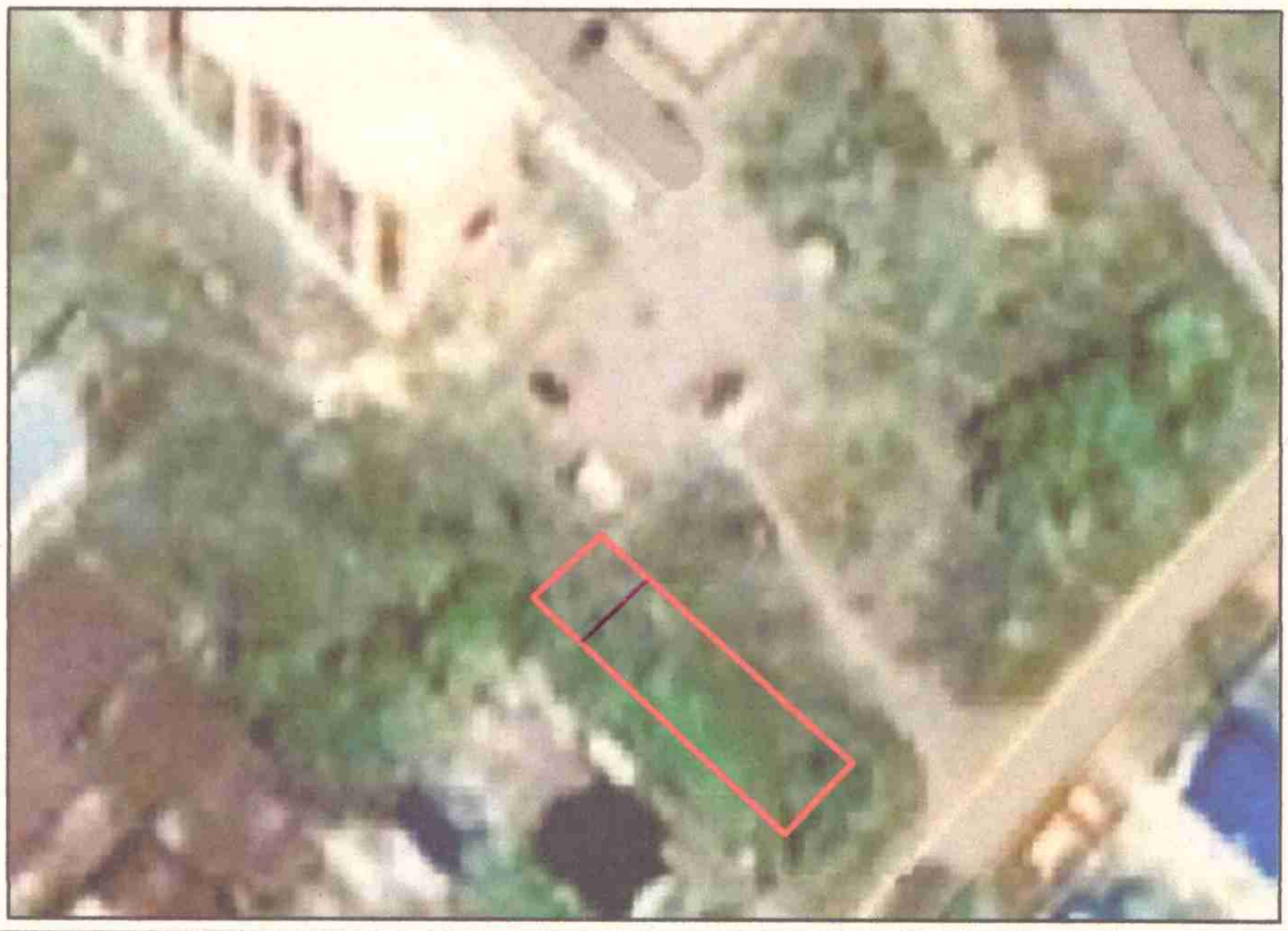

Масштаб 1: 250

Масштаб 1: 100

Шектесу учаскелерінің кадастрлық нөмірлері (жер санаттары):

А -дан- Б -ға дейін 15-175-001
Б -дан- А-ға дейін елді мекендердің (Тайцынша қаласы) жері

Шартты белгілер
Условные обозначения
Жер учаскесінің шекаралары
Границы земельного участка
1. жобаланған
1. проектируемые

Кадастровые номера (категории земель) смежных участков:
От А до Б - 15-175-001
От Б до А– земли населенных пунктов (г.Тайынша)

Басшысы	Есмуканова Н.Г.		04.11.22	**Площадь земельного участка** 0,0024 га	**Шаруашылық аралық жерге орналастыру Межхозяйственное землеустройство**
Орындаушы	Вербицкая О.В.		04.11.22	Солтүстік Қазақстан облысы, Тайынша ауданы_Тайынша қаласы, Чапаев көшесі,№ 1 участке **«Солтүстік Қазақстан облысы Тайынша ауданы әкімдігінің жер қатынастары білімі" коммуналдық мемлекеттік_мекемесі** Северо-Казахстанская область, Тайыншинский район, г.Тайынша, ул.Чапаева,участок №1 **Коммунальное государственное учреждение «Отдел земельных отношений акимата Тайыншинского района по Северо-Казахстанской области»**	
					«Азаматтарға арналған үкімет» мемлекеттік корпорациясы КАҚ СҚО бойынша филиалының тіркеу және жер кадастры Тайынша аудандық бөлімі