**Жетісай ауданы, Қызылқұм ауылдық округі, Асықата – Арнасай тас жолы бойынан шағын кәсіпкерлік үшін бөлінген жер телімі**

*Ені – 5 метр*
*Ұзындығы – 30,0 метр*
*Жер учаскесінің ауданы – 150,0 ш/м*

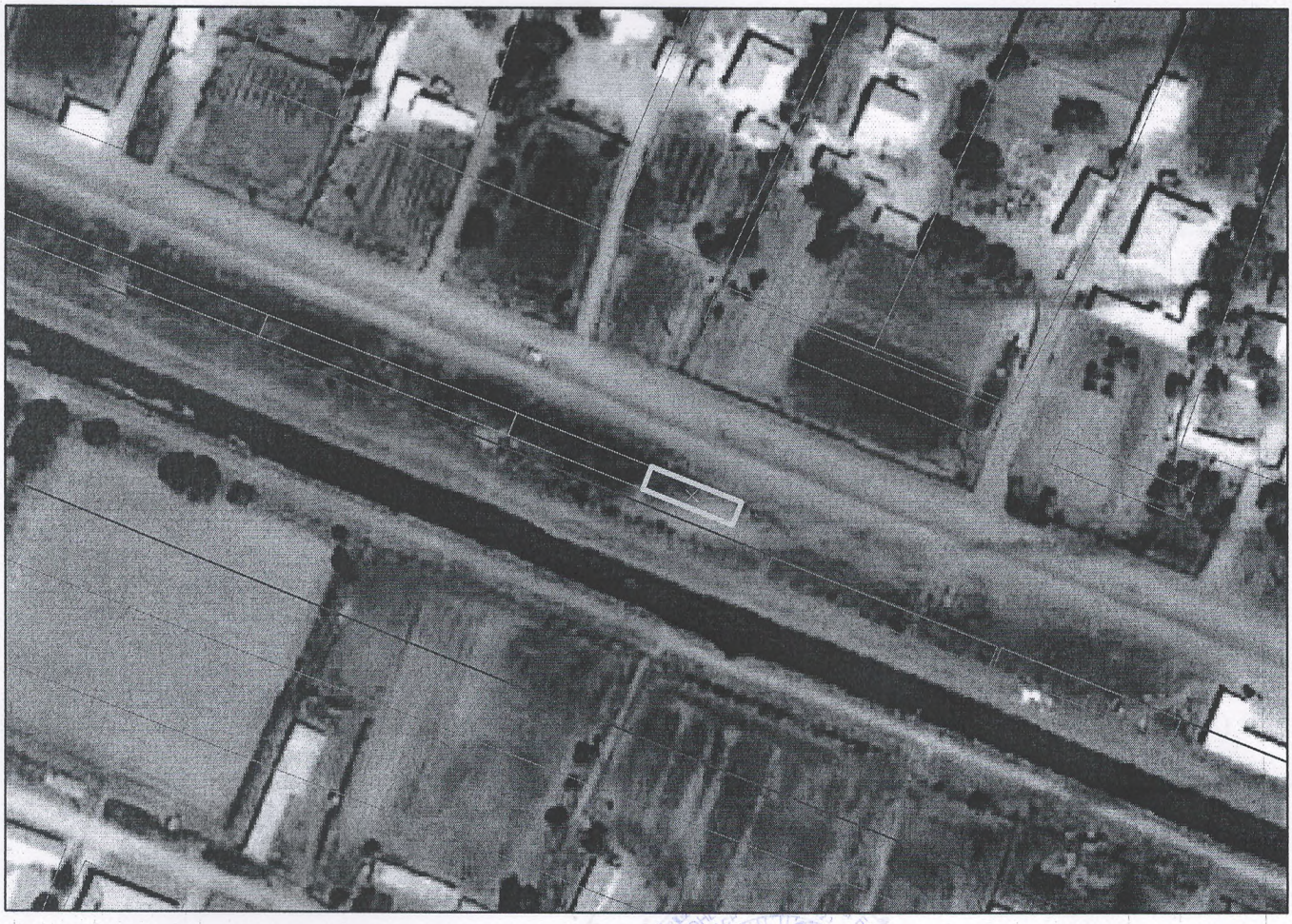

**Жетісай ауданының сәулет және қала құрылысы бөлімінің басшысы** **С.Сейдалиев**

**Жетісай ауданының жер қатынастары бөлімінің басшысы** **А.Жұмабеков**

**Жетісай ауданының тіркеу және жер кадастр бөлімінің басшысы** **Б.Дильдабаев**