Арыс қаласының сәулет және

қала құрылысы бөлімінің

басшысының м.у.а.....Б.Косалиев

Нысанның атауы: Арыс қаласы, №010 орамнан кәсіпкерлік үшін аумағы- 400,0 ш.м жер телімін пайдалануға табыстау үшін

Нысанның мекенжайы: Арыс қаласы, №010 орам

Мерзімі: аукцион тәртібі шешіміне сәйкес

Жер учаскесінің алаңы: -400,0 ш.м

Тапсырыс беруші: Арыс қаласы, «Жер қатынастары бөлімі» ММ _____

(жеке немесе заңды тұлғаның аты-жөні) (қолы)

Орындаушы: Б.Косалиев

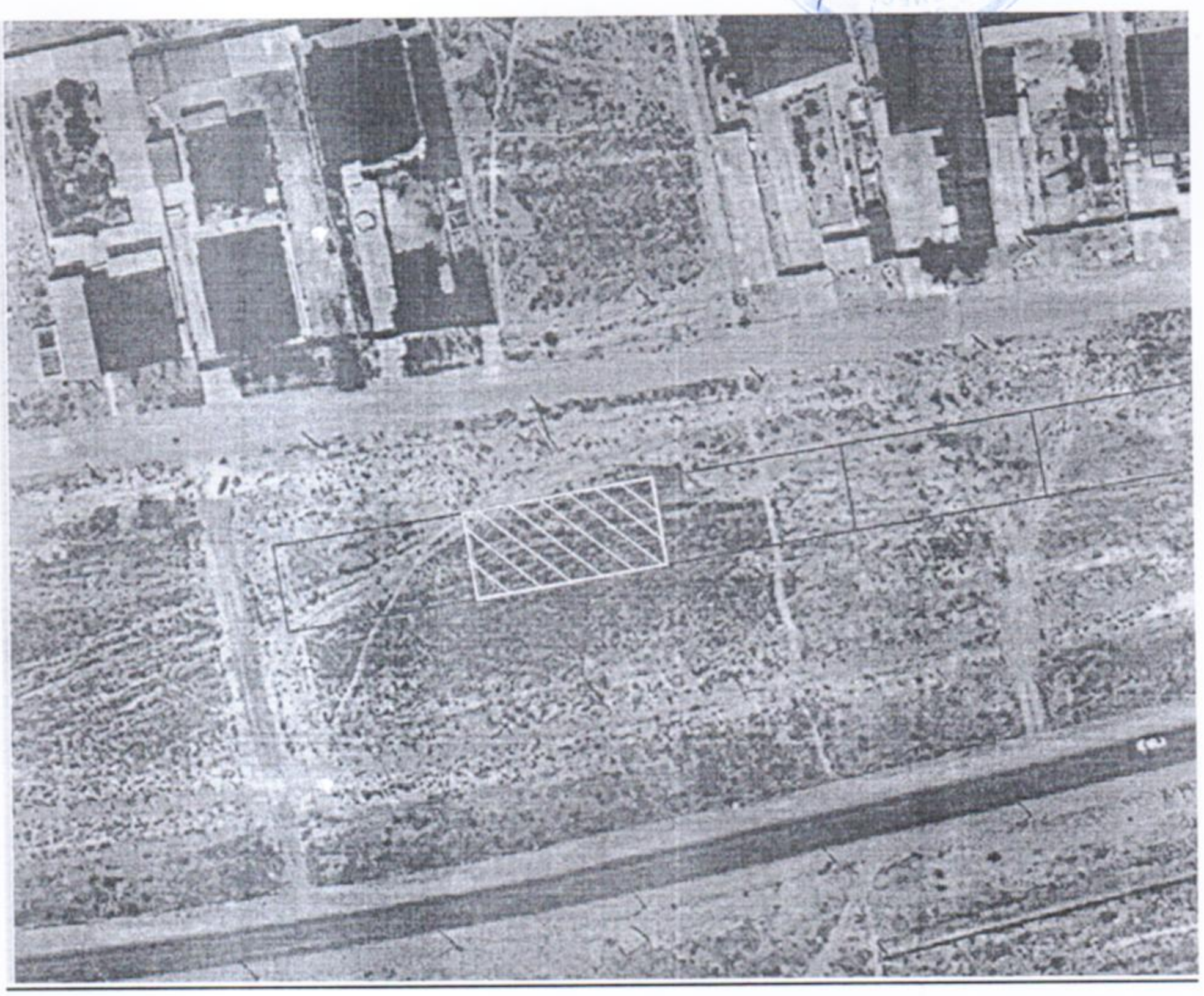

Жер учаскесінің орналасу сызбасы