Қызылорда облысы, Шиелі ауданы, Шиелі кенті, «Шұғыла» шағын ауданында орналасқан ғимаратқа қызмет көрсету үшін 3 (үш) жыл мерзімге уақытша өтеулі жер пайдалану (жалдау) құқығы табысталатын жер учаскесінің алдын ала таңдау ***Сызбасы***

1 : 1500

Көлемі – 0,02 гектар

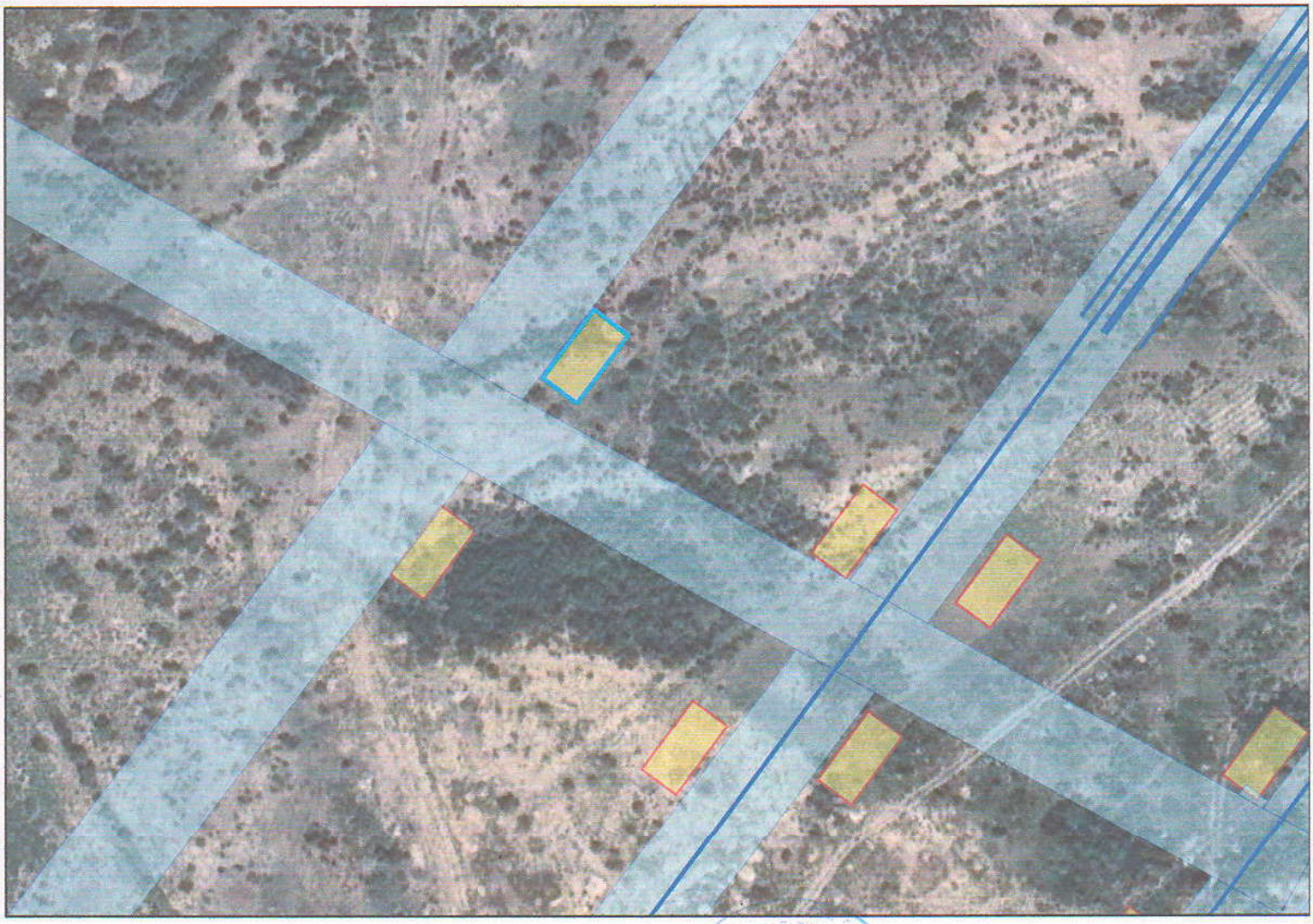

Шиелі ауданының ауыл шаруашылығы және жер қатынастары бөлімінің орынбасары:		*Е.Меңлібеков*
Шиелі аудандық құрылыс, сәулет және қала құрылысы бөлімінің сектор меңгерушісі:		*Ж.Данабеков*
«Жиделі топтық су құбыры» бөлімшесінің басшысы:		*А.Сарсембаев*
«Қызылорда электр тарату тораптары компаниясы» АҚ Шиелі аудандық өкілдігінің басшысы.		*Ғ.Қалқұлов*
«QazaqGaz Aimaq» АҚ Шиелі газ шаруашылығының директоры:		*Е.Аскаров*