Қазалы ауданы, Алға ауылдық округі, «Қызылту» учаскесінен
«жасанды балық тоғаны» үшін табысталатын жер учаскесінің алдын-ала таңдау
СХЕМАСЫ

Жер учаскесінің көлемі – 10,0 га

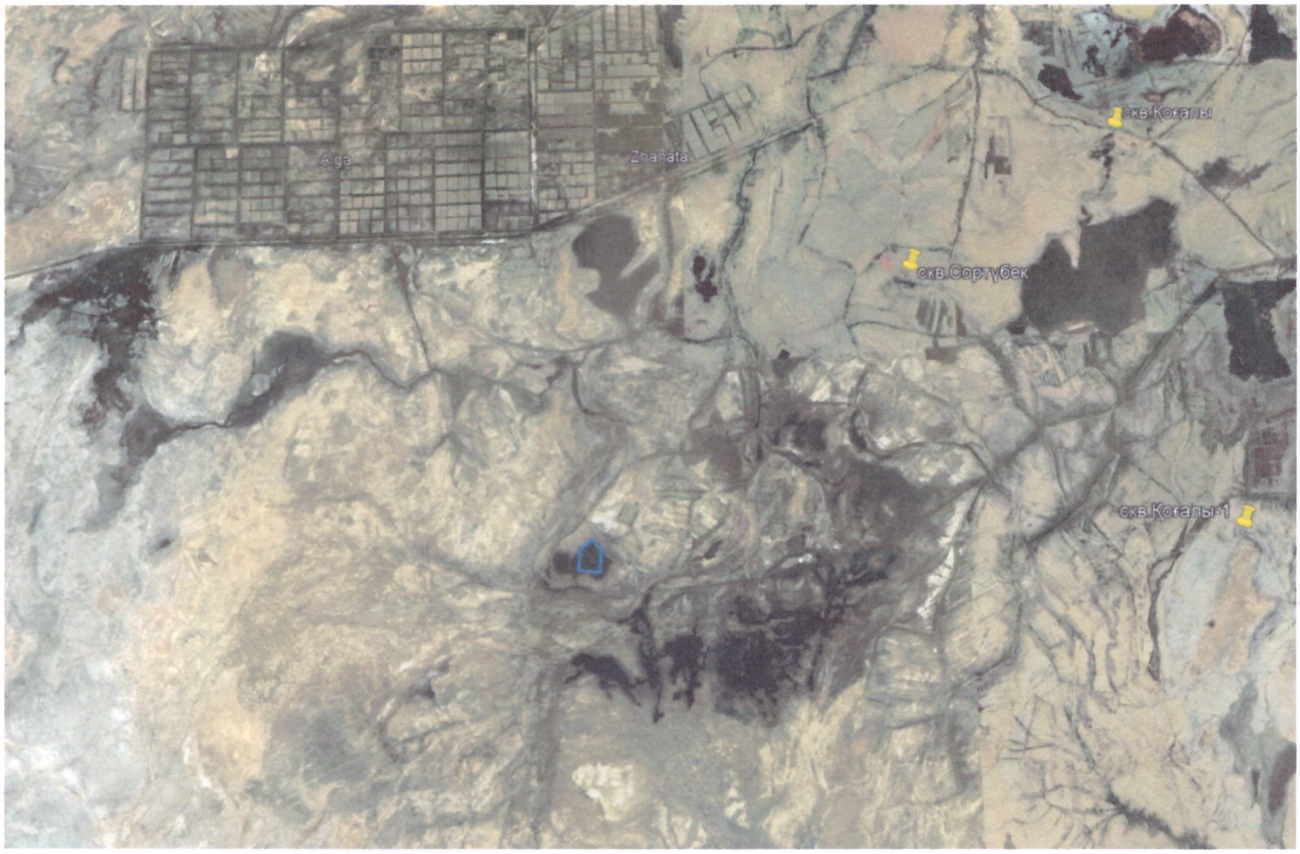

Алға ауылдық округінің әкімі: _____ *О.Ахметов*

«Қазалы ауданының ауыл шаруашылығы мен
жер қатынастары бөлімі» КММ-нің сектор меңгерушісі: _____ *М.Ысқақ*

«Қазалы ауданының ауыл шаруашылығы мен
жер қатынастары бөлімі» КММ-нің әдіскері: _____ *А.Суханова*