Нысандардың құрылысын жүргізуге бөлінетін
жер учаскесін алдын ала таңдау және келісу
АКТІСІ

№____

Тапсырыс берушінің аты жөні: *Шардара аудандық жер қатынастары бөлімі*

Мекен жай, телефоны: *Шардара қаласы, Қазыбек би көшесі н/з*

Нысанның атауы: *Ветеринариялық пункт құрылысы үшін*

Учаскенің орналасқан орны: *Қоссейіт а/о, Қоссейіт ауылы, 28 Панфиловшы көшесі бойынан*

Жер учаскесінің ауданы: *1000,0 ш.м.*

Жер қыртысы: *Тегіс*

Нақты көгалдандырылған: *Жоқ*

Коммуникация: *Жоқ*

Жанында орналасқан нысандар: *Бар*

Қызыл сызық: *Сақталған*

ҚОРЫТЫНДЫ:

Аудандық құрылыс, сәулет және қала құрылысы бөлімі	**Шардара аудандық жер қатынастар бөлімі**
ҚР. ҚН және Е талаптарына сәйкес келеді **Ескертпе:** ҚР 16.07.2001 жылғы №242 заңын және ҚР 31.03.2020 жылғы №174 талаптарын орындау қажет.	
Аудандық құрылыс, сәулет және қала құрылысы бөлімі басшысы:	**Шардара аудандық жер қатынастар бөлімінің басшысы:**
М.О	**М.О**
А. Махашев	**С. Ильясов**

Шардара ауданы, Қоссейіт а/о, Қоссейіт ауылы, 28 Панфиловшы көшесі бойынан Ветеринариялық пункт құрылысы үшін саудаға ұсынған жер телімінің ситуациялық схемасы

М 1:2000

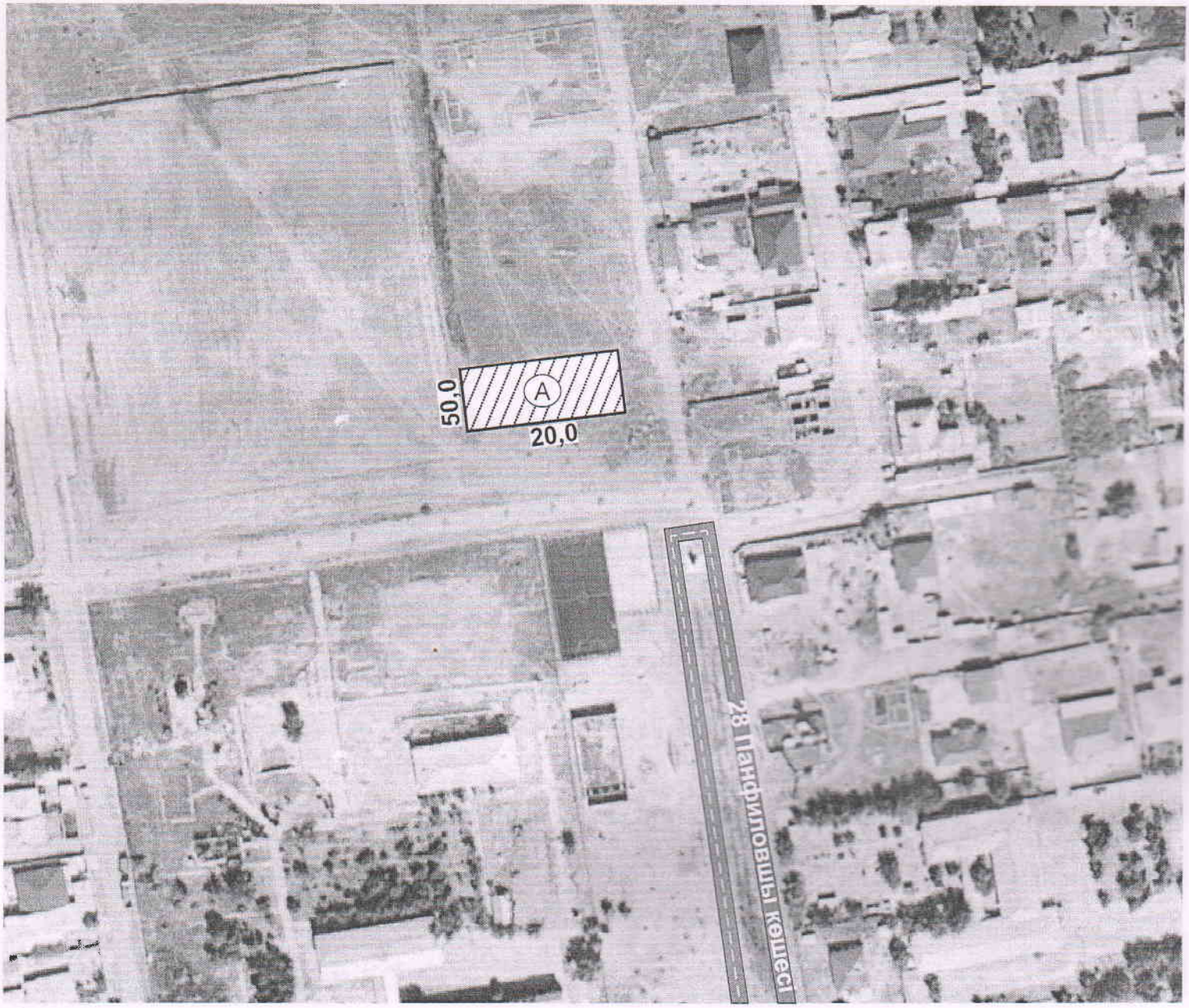

А-Ветеринариялық пункт құрылысы үшін саудаға ұсынған жер телімінің жалпы ауданы - 1000,0 ш.м

КЕЛІСІЛДІ:

Шардара аудандық құрылыс, сәулет және қала құрылысы бөлімінің басшысы: А.Махашев

Шардара аудандық жер қатынастары бөлімінің басшысы: С.Ильясов

Ауыл әкімі: Н.Жайнар

Орындаушы маман: *Ж.Досқараев*