Қазалы ауданы, Қожабақы ауылының батыс беткейінен «Мал қорымы» үшін табысталатын жер учаскесініңалдын-ала таңдау
СХЕМАСЫ

Жер учаскесінің көлемі – 1000,0ш/м

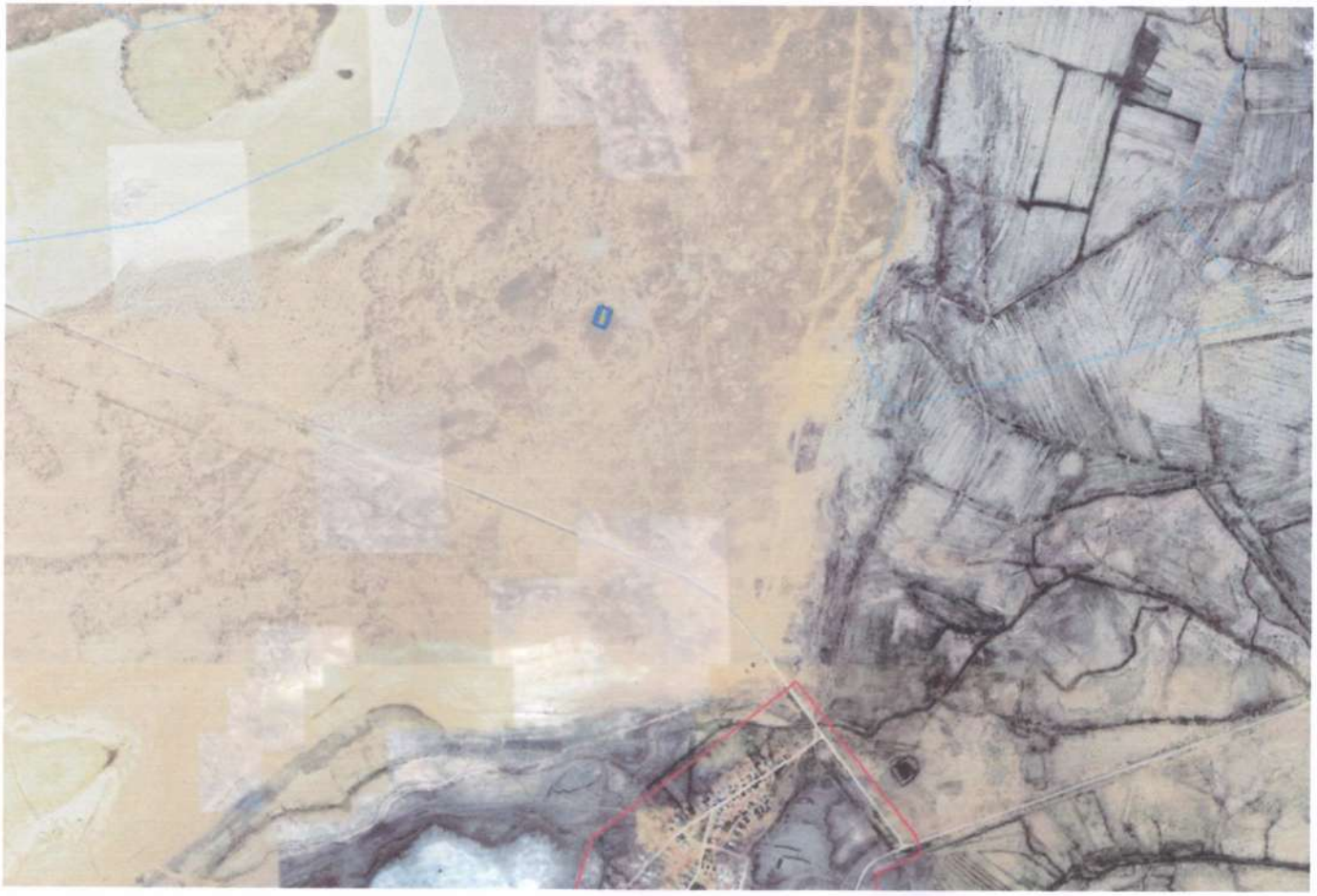

КЕЛІСІЛДІ:

«Аудандық ауыл шаруашылығы мен
жер қатынастары» КММ сектор меңгерушісі: **М.Ысқақ**

«Аудандық ауыл шаруашылығы мен
жер қатынастары» КММ әдіскері: **Н.Жақыпбек**