"Мұнайлы аудандық жер қатынастары бөлімі" ММ
жер учаскесінің құқық беру жобасы
Учаскесінің орналасқан жері: Мұнайлы ауданы, Қызылтөбе ауылдық округі аумағынан
Жер учаскенің нысаналы мақсаты: үй-жайларға (құрылыстар мен ғимараттарға) қызмет көрсету үшін
ауданы- 0,8600 га

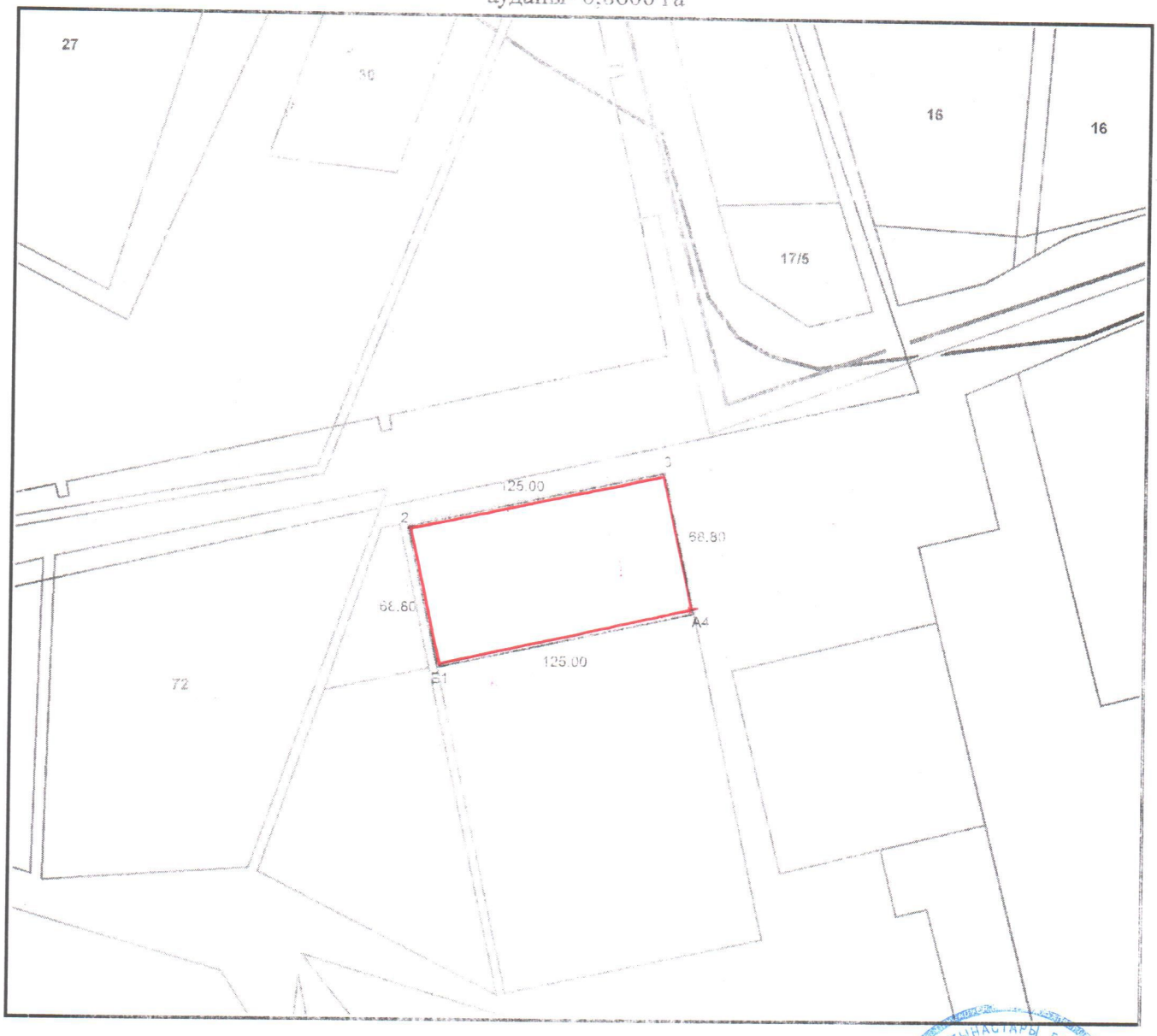

Шартты белгілері:

25,0 - жер учаскесінің өлшемдері және шекарасы

Шектес жер пайдаланушылар:
А-дан Б-ға дейін: 13-203- жері
В-дан А-ға дейін: елді мекен жері

КЕЛІСІЛДІ:

1."Мұнайлы аудандық жер қатынастары бөлімі" ММ _____

Лауазымы	ат-жөні	күні	Жерге орналастыруды жобалау		
Бөлім басшысының м.а	Алиев Ж.Б.				
Орындаған	Абдиров К.		"Мұнайлы аудандық жер қатынастары бөлімі" ММ		
Оператор	Сисенов		Жоба сызбасы (Үй-жайларға (құрылыстар мен ғимараттарға) қызмет көрсету үшін	парақтар	парақ	масштаб
				1	1	1:2000
				«Азаматтарға арналған үкімет» мемлекеттік корпорациясы» коммерциялық емес акционерлік қоғамының Маңғыстау облысы бойынша филиалының Мұнайлы аудандық тіркеу және жер кадастры бөлімі		