**Нысандардың құрылысын жүргізуге бөлінетін жер учаскесін алдын ала таңдау және келісу АКТІСІ**

**№____**

***Тапсырыс берушінің аты жөні:*** *Шардара аудандық жер қатынастары бөлімі*

***Мекен жай, телефоны:*** *Шардара қаласы, Қазыбек би көшесі н/з*

***Нысанның атауы:*** *Шағын кәсіпкерлік субъекті үшін*

***Учаскенің орналасқан орны:*** *Ұзын ата а/о, Ұзын ата ауылы, Қазыбек би көшесі бойынан*

***Жер учаскесінің ауданы:*** *1600,0 ш.м.*

***Жер қыртысы:*** *Тегіс*

***Ақпты көгалдандырылған:*** *Жоқ*

***Коммуникация:*** *Жоқ*

***Жанында орналасқан нысандар:*** *Бар*

***Қызыл сызық:*** *Сақталған*

**ҚОРЫТЫНДЫ:**

| **Аудандық құрылыс, сәулет және қала құрылысы бөлімі** | **Шардара аудандық жер қатынастар бөлімі** |
|---|---|
| ҚР. ҚН және Е талаптарына сәйкес келеді<br>**Ескертпе:** ҚР 16.07.2001 жылғы №242 заңын және ҚР 31.03.2020 жылғы №174 талаптарын орындау қажет. | |

**Аудандық құрылыс, сәулет және қала құрылысы бөлімі басшысының м.а.:**

М.О

**А. Махашев**

**Шардара аудандық жер қатынастар бөлімінің басшысы:**

М.О

**С. Ильясов**

**Шардара ауданы, Ұзын ата ауылдық округі, Ұзын ата ауылы, Қазыбек би көшесі бойынан шағын кәсіпкерлік субъекті үшін саудаға ұсынған жер телімінің ситуациялық схемасы**

**М 1:2000**

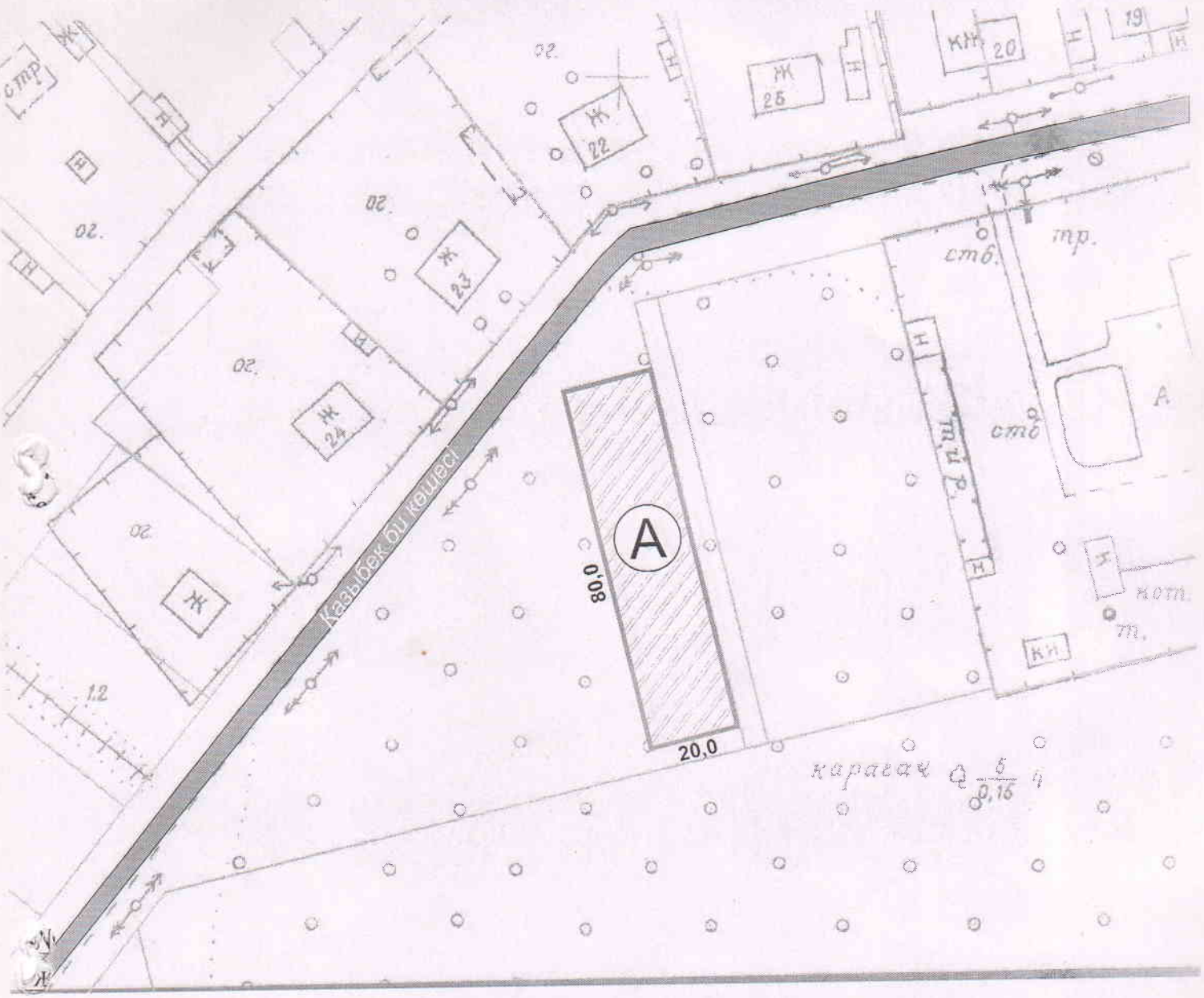


А-Шағын кәсіпкерлік субъекті үшін бөлінген жер телімінің жалпы ауданы - 1600,0 ш.м

**КЕЛІСІЛДІ:**

Шардара аудандық құрылыс, сәулет және қала құрылысы бөлімінің басшысы: А.Махашев

Шардара аудандық жер қатынастары бөлімінің басшысы: С.Ильясов

Ауыл әкімі: Т.Есимханов

Орындаушы маман: *Ж.Досқараев*