Жер учаскесінің схемасы (жоспары)
“Қарақия аудандық жер қатынастары,
сәулет және қала құрылысы бөлімі” ММ

Жер учаскесінің орналасқан жері: Қарақия ауданы, Жетібай ауылы,
Т.Әубәкіров шағын ауданы жерінен
Жер учаскенің нысаналы мақсаты: Өндірістік база құрылысын салу үшін
Жер учаскесінің алаңы: 0,25 га
Кадастрлық нөмірі: 13-197-006-1595

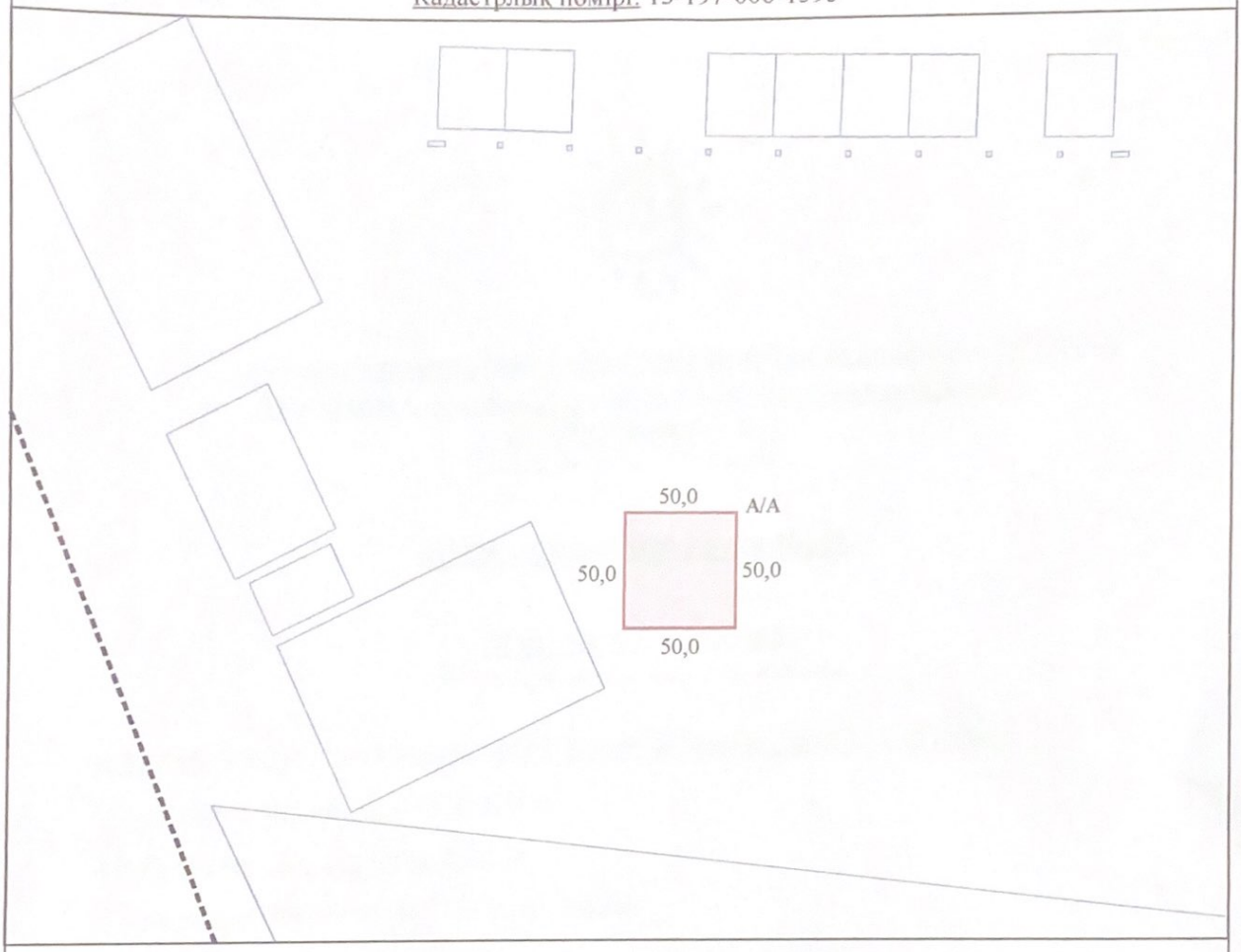

Шартты белгілері:

200,00 - жер учаскесінің өлшемдері және шекарасы

Шектес жер пайдаланушылар:
А-дан А-ға дейін: елді-мекен жері

Келісемін: _____ **“Қарақия аудандық жер қатынастары, сәулет және қала құрылысы бөлімі” ММ-нің басшысы Қ.Аяпберген**
мекеме атауы қолы, мөрі күні

Лауазымы	аты-жөні	қолы	күні				
Бөлім басшысы	Шаудирбаев И.А.		23.09.2024	Жерге орналастыруды жобалау			
Орындаған	Жеткізгенов Б.Б.		23.09.2024	“Қарақия аудандық жер қатынастары, сәулет және қала құрылысы бөлімі” ММ			
Оператор	Батырбаева З.С.		23.09.2024	Жоба сызбасы	парақтар	парақ	масштаб
					1	1	1:1 000
				Өндірістік база құрылысын салу үшін	«Азаматтарға арналған үкімет» мемлекеттік корпорациясы» коммерциялық емес акционерлік Қоғамының Маңғыстау облысы бойынша Қарақия ауданы бөлімі		