СХЕМА (ПЛАН) по образованию границ земельного участка находящегося в государственной собственности выставляемых на торги по продаже права временного возмездного землепользования на земельный участок площадью 1,0 га., предназначенный для строительства придорожного сервиса, расположенного в **городе Экибастуз, трасса Павлодар-Кызылорда**

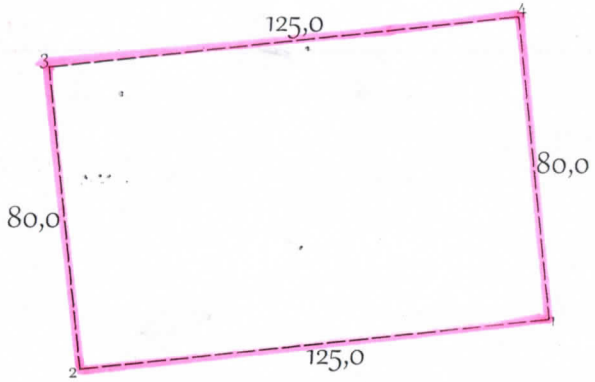

трасса Павлодар-Кызылорда

УТВЕРЖДЕНО

Приказ № 287 от 06.12 2021 г.

ГУ "Отдел земельных отношений акимата г.Экибастуза"

СОГЛАСОВАНО:

Руководитель ГУ "Отдел архитектуры и градостроительства акимата города Экибастуза"

ГУ "Отдел земельных отношений акимата города Экибастуза"

УСЛОВНЫЕ ОБОЗНАЧЕНИЯ:

- границы земельного участка
1 номера точек, границы смежных участков
80,0 проектируемые промеры

Описание смежеств:

от 1 до 1- земли города.

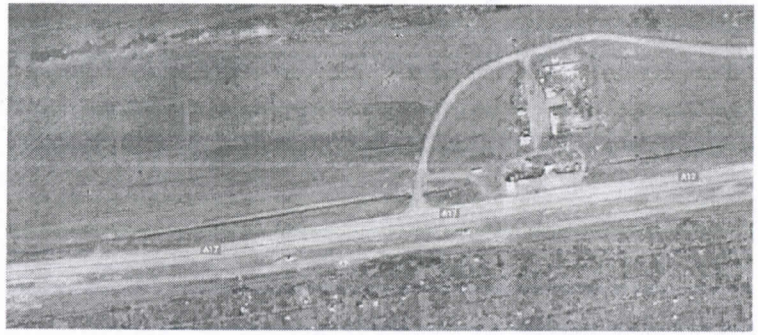

В плане границ земельного участка ГУ "Отдел земельных отношений акимата города Экибастуза" других землепользователей и собственников не имеется, на земельный участок установлен сервитут, обременений нет.

специалист	И.Б.Байсакова		04.2021	Межхозяйственное землеустройство
				ГУ "Отдел земельных отношений акимата города Экибастуза"
				чертеж проекта: листов 1, лист 1, масштаб 1:2000
				отдел города Экибастуз по регистрации и земельному кадастру - филиала некоммерческого АО "Государственная корпорация "Правительство для граждан" по Павлодарской области