Жетісай ауданы, Ш.Ділдәбеков ауылдық округі, Асықата – Қызыләскер тас жолы бойынан шағын кәсіпкерлік үшін бөлінген жер телімі

(12)

Ені – 8 метр
Ұзындығы – 30,0 метр
Жер учаскесінің ауданы – 240,0 ш/м

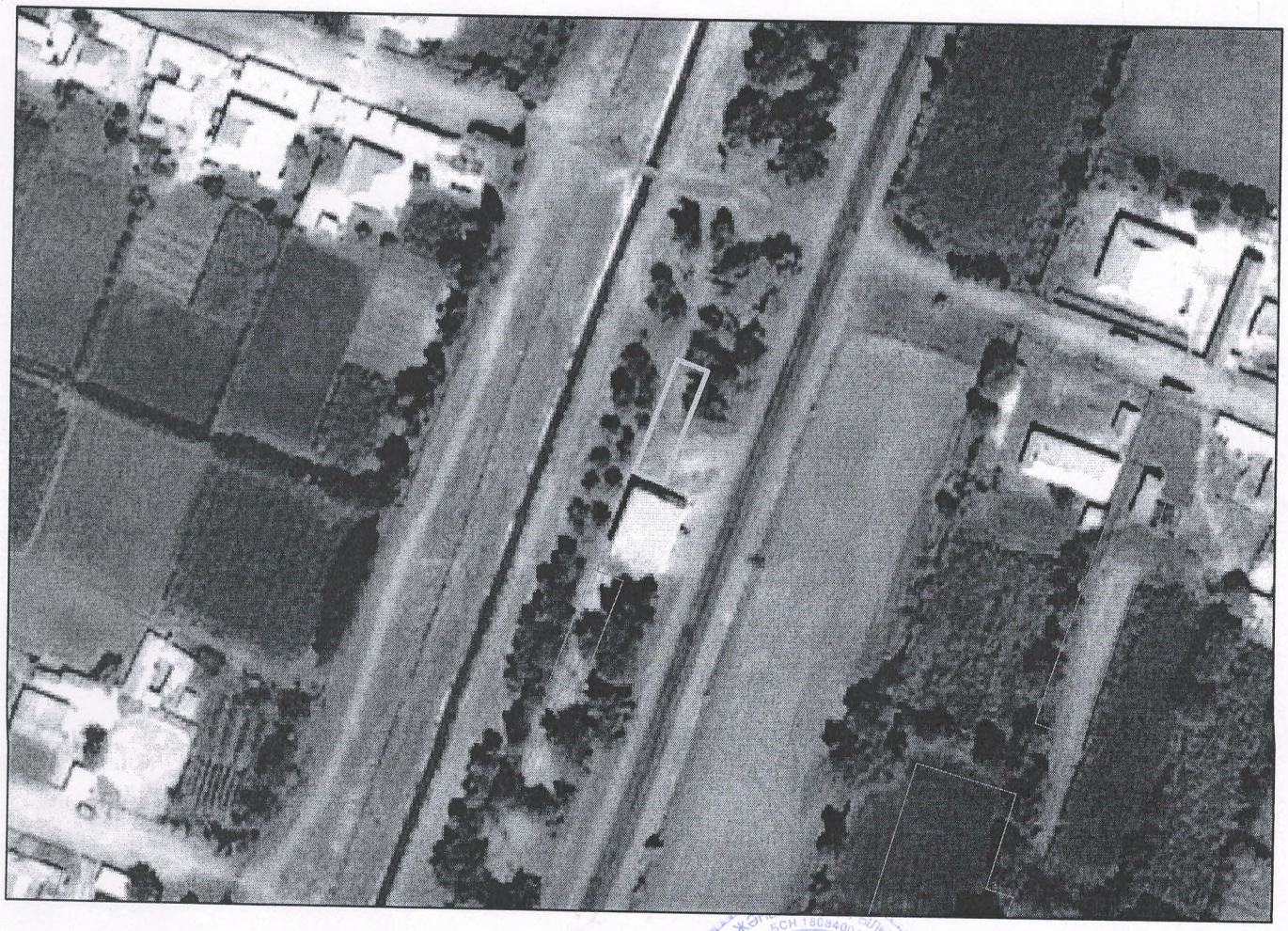

Жетісай ауданының сәулет және қала құрылысы бөлімінің басшысы **С.Сейдалиев**

Жетісай ауданының жер қатынастары бөлімінің басшысы **А.Жұмабеков**

Жетісай ауданының тіркеу және жер кадастр бөлімінің басшысы **Б.Дильдабаев**