ҚР жер кодексінің 48-бабына сәйкес мемлекеттік меншіктегі жер учаскесін немесе жер учаскесін жалдау құқығын сату жөніндегі сауда-саттықты аукциондарды өткізуге қойылатын жер учаскесінің ситуациялық

СЫЗБАСЫ

Тапсырысшы: Кентау қалалық жер қатынастары бөлімі ММ
Мекенжайы: Кентау қаласы, Панфилов көшесі №9В
Нысаналы мақсаты: Халыққа қызмет көрсету орталығы үшін
Жер телімінің жалпы ауданы: 192,0 шаршы метр

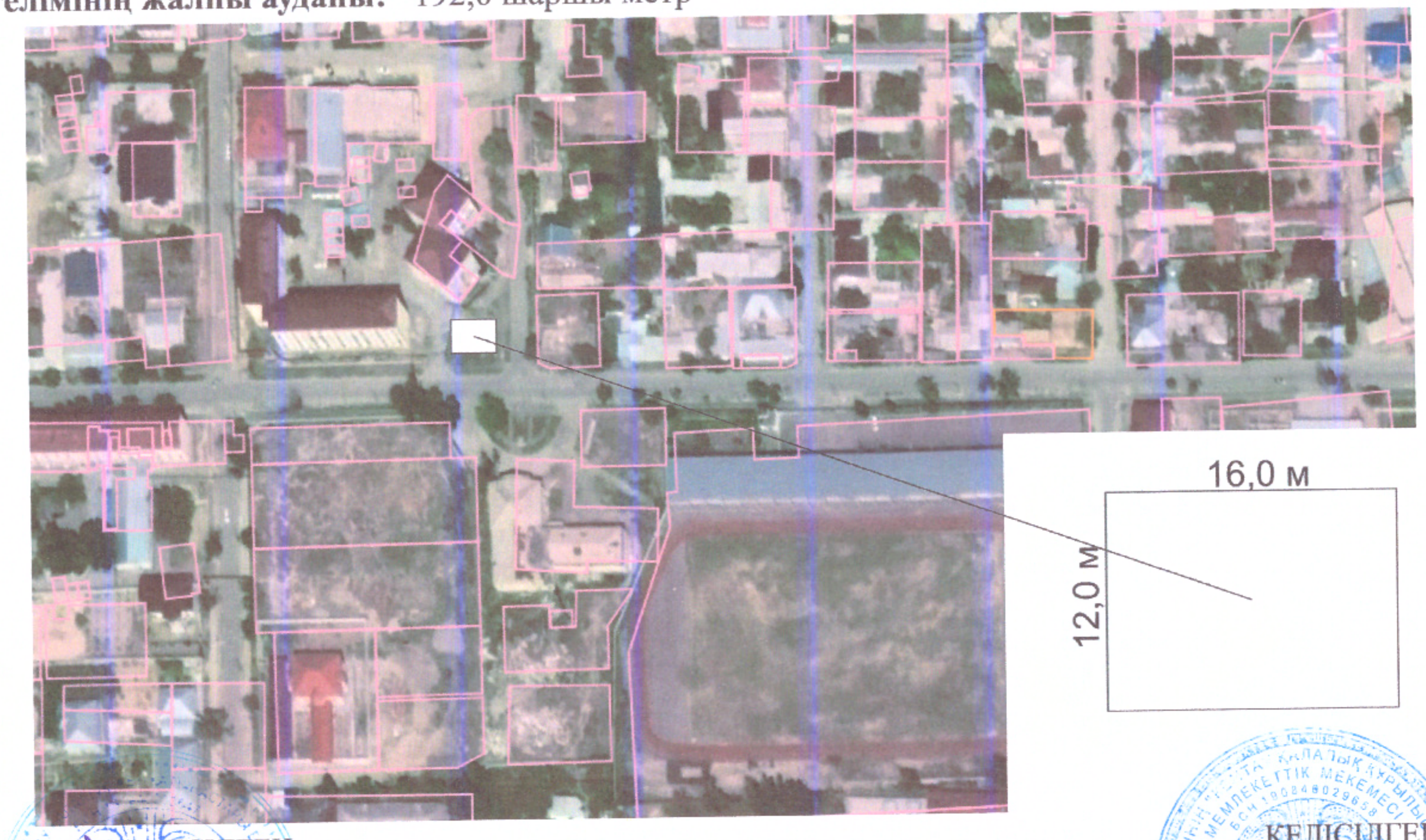

КЕЛІСІЛГЕН:
Кентау қалалық жер қатынастары бөлімінің басшысы
_____ Д.Мухамедиев

КЕЛІСІЛГЕН:
Кентау қалалық құрылыс және сәулет бөлімінің басшысы
_____ Е.Алдыбаев