Схема (план)

определения границ земельного участка площадью-0,1140 га, находящегося в государственной собственности и выставляемого на торги (аукцион), по предоставлению права временного возмездного землепользования сроком на 3 (три) года, предназначенного для строительства многоквартирного жилого дома, расположенного по адресу: Павлодарская область, город Экибастуз, улица Мухтар Ауэзова.

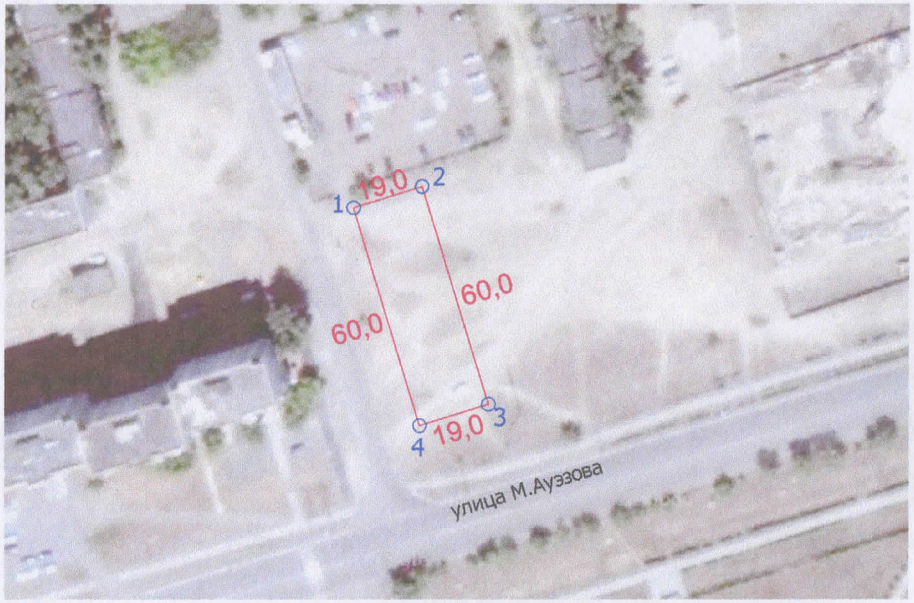

УТВЕРЖДЕНО:

Приказ №441/от"20"09"2021 г.

Руководитель ГУ "Отдел земельных отношений акимата города Экибастуза"

Зам.руководителя _____Калиева М.С.

Зав.сектором _____Абильханова А.К.

СОГЛАСОВАНО:

Руководитель ГУ "Отдел архитектуры и градостроительства акимата города Экибастуза"

_____

ЗАКАЗЧИК:

ГУ "Отдел земельных отношений акимата города Экибастуза"
_____Даулбаев Д.К.

Ситуационная схема



УСЛОВНЫЕ ОБОЗНАЧЕНИЯ:

-- границы земельного участка
1 номера точек, границы смежных участков
19,0 проектируемые промеры

Описание смежеств:
от 1 до 4 - земли города Экибастуз

На земельный участок установлен сервитут. Обременений нет.

В плане границ земельного участка ГУ "Отдел земельных отношений акимата города Экибастуза" других собственников и землепользователей не имеется.

				Межхозяйственное землеустройство	
				ГУ "Отдел земельных отношений акимата города Экибастуза" БИН 980 740 001 570	
Исполнитель	Ибраев	ТОО "ArdProekt-Казына" ЖШС	09.2021		
				Чертеж проекта	листов 1 / лист 1 / масштаб 1:2000
					ТОО "ArdProekt-Казына"