Схема (план)

по образованию земельного участка **ГУ "Отдел земельных отношений города Аксу"** на праве **временного возмездного землепользования, на условиях аренды, сроком на 3 (три) года**, площадью - **0,5 га**, расположенного по адресу: город Аксу, улица Терешковой, для строительства ~~питомника для собак.~~ приюта бездомных животных

УТВЕРЖДЕНО:

Приказ №_____от _____ 2022 г.

Руководитель ГУ «Отдел земельных отношений г.Аксу»

_____Абишев Н.О.

СХЕМА СОГЛАСОВАНА:

Руководитель ГУ "Отдел архитектуры и градостроительства города Аксу" _____ Ефремов К.В.

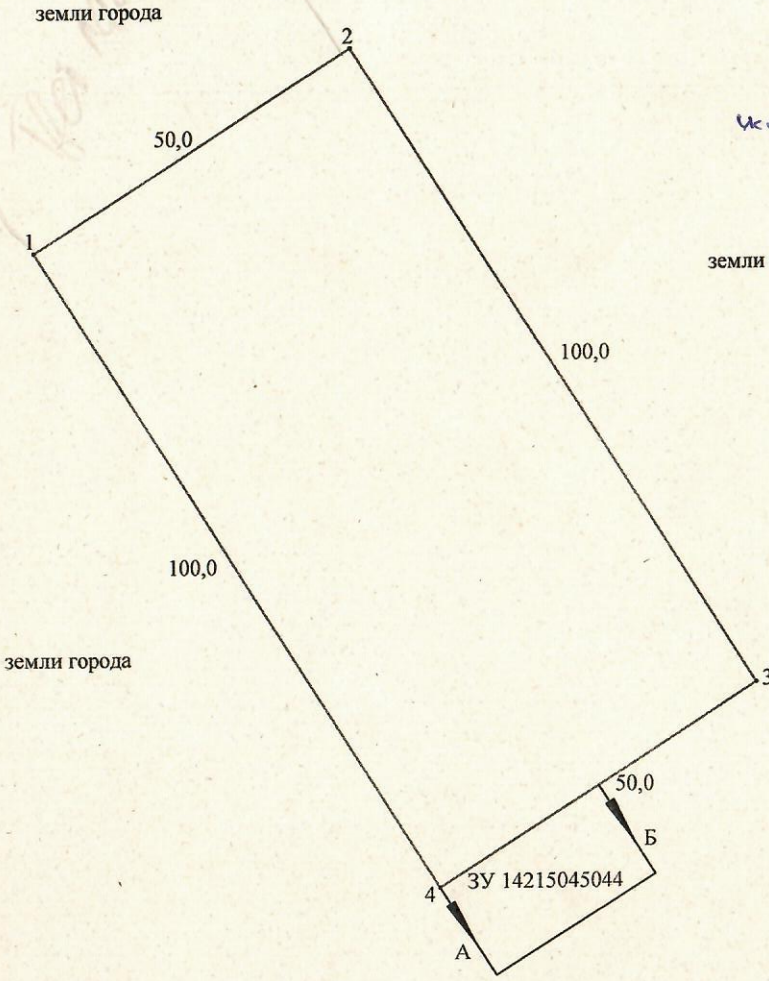

Направленному на приюта бездомных животных верно

схема размещения земельного участка

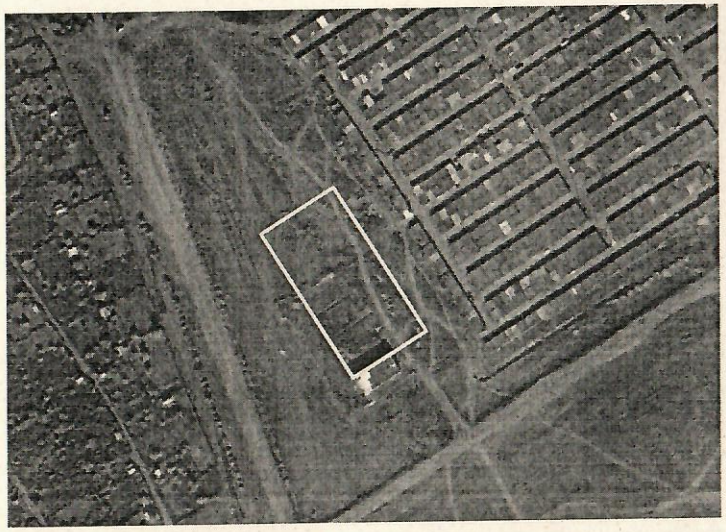

Смежные землепользователи:
От А до Б - земли города
От Б до А - ЗУ 14215045044

примечание: *ответственность за достоверность подписей смежных землепользователей несет заказчик.*

Руководитель	*А. Купеев*		09.09.22
Гл.специалист	*М. Гагулина*		09.09.22
Специалист	*Э. Лиханова*		09.09.22
Кад.группа	*Э. Лиханова*		09.09.22

Межхозяйственное землеустройство

ГУ "Отдел земельных отношений города Аксу"
БИН 050140006982

Чертеж проекта

листов	лист	масштаб
1	1	1:1000

Отдел города Аксу по регистрации и земельному кадастру - филиала НАО "Государственная корпорация "Правительство для граждан" по Павлодарской области

План земельного участка соответствует графическим данным
Автоматизированной информационной системы государственного земельного кадастра отдела города Аксу по регистрации и земельному кадастру - филиала некоммерческого акционерного общества " Государственная корпорация " Правительство для граждан" по Павлодарской области

«09» 09 2022 года _____ А.Т. Купеев

Подпись должностного лица, печать

ПЛАН ЗЕМЕЛЬНОГО УЧАСТКА

Кадастровый номер земельного участка	14-215-	Площадь, га	0,5
Местоположение земельного участка	г. Аксу, ул. Терешковой	Категория земель	земли населенного пункта
Целевое назначение	для строительства ~~питомника для собак~~ приюта бездомных животных		

Исправленному на "приюта бездомных животных" верно

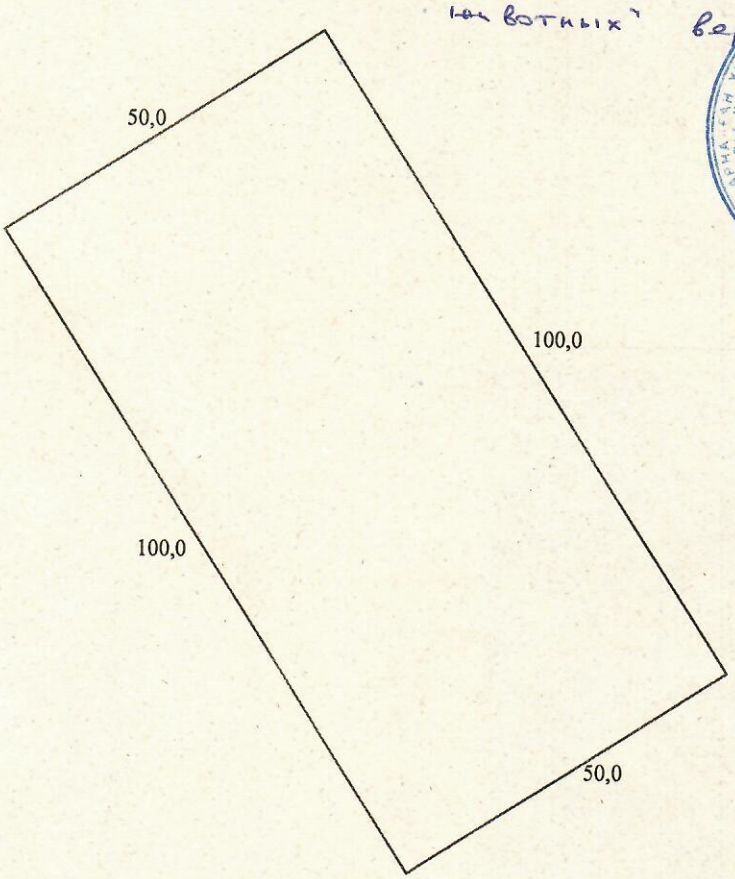

Масштаб 1 : 1000

План составил(а) _____ Лиханова Э.Т.