Қазалы ауданы, Әйтеке би кенті, Айналма көпірге барар жолдан «үй-жайларға (құрылыстар мен ғимараттарға) қызмет көрсету үшін» табысталатын жер учаскесінің алдын-ала таңдау
СХЕМАСЫ

Жер учаскесінің көлемі – 10 000,0 ш/м

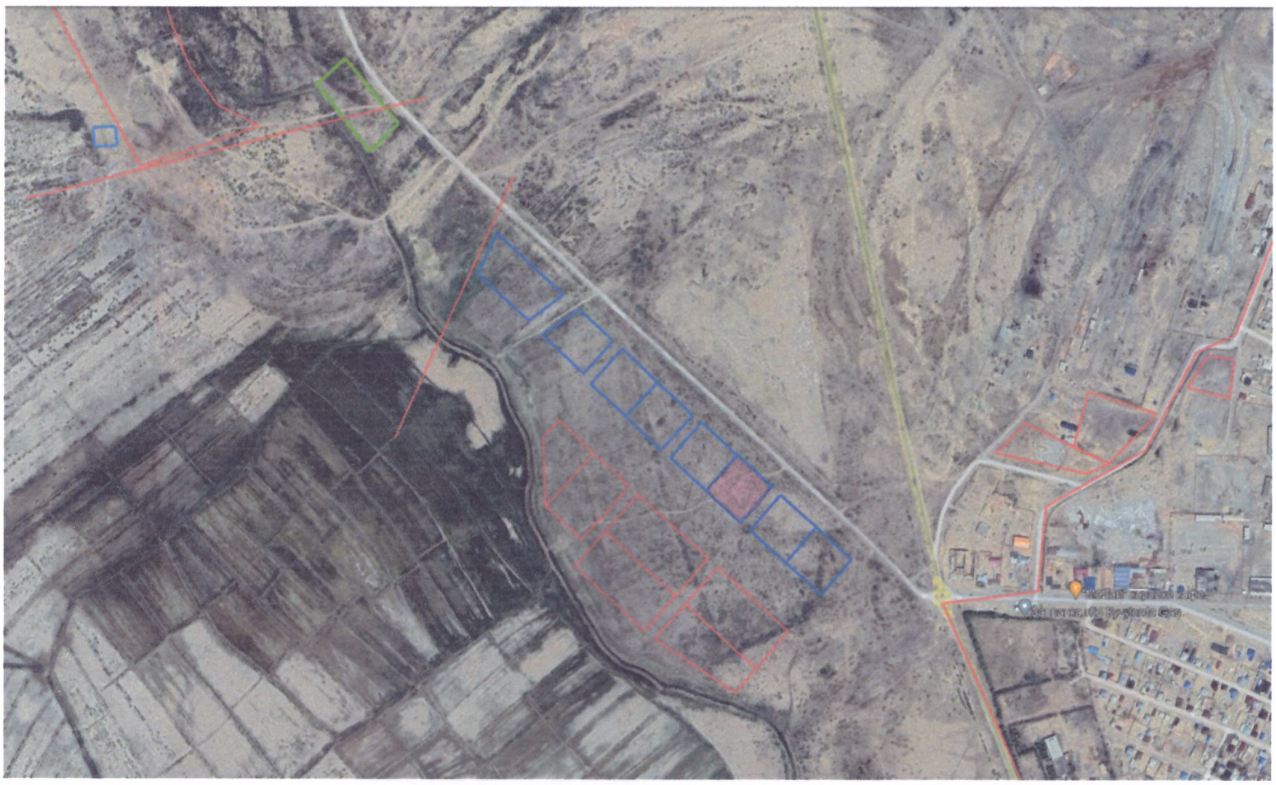

Әйтеке би кенті әкімінің орынбасары: _____ А.Жанұзақ

«Қазалы ауданының жер қатынастары бөлімі» КММ-нің бас маманы: _____ М.Ысқақ

«Қазалы ауданының құрылыс, сәулет және қала құрылысы бөлімі» КММ-нің бас маманы: _____ С.Айдарбек