Қазалы ауданы, Әйтеке би кенті, Жанқожа батыр 3км көшесі №629 мекенжайынан «Көппәтерлі тұрғын үй құрылысы үшін» табысталатын жер учаскесінің алдын-ала таңдау
СХЕМАСЫ

Жер учаскесінің көлемі – 236,0 ш/м

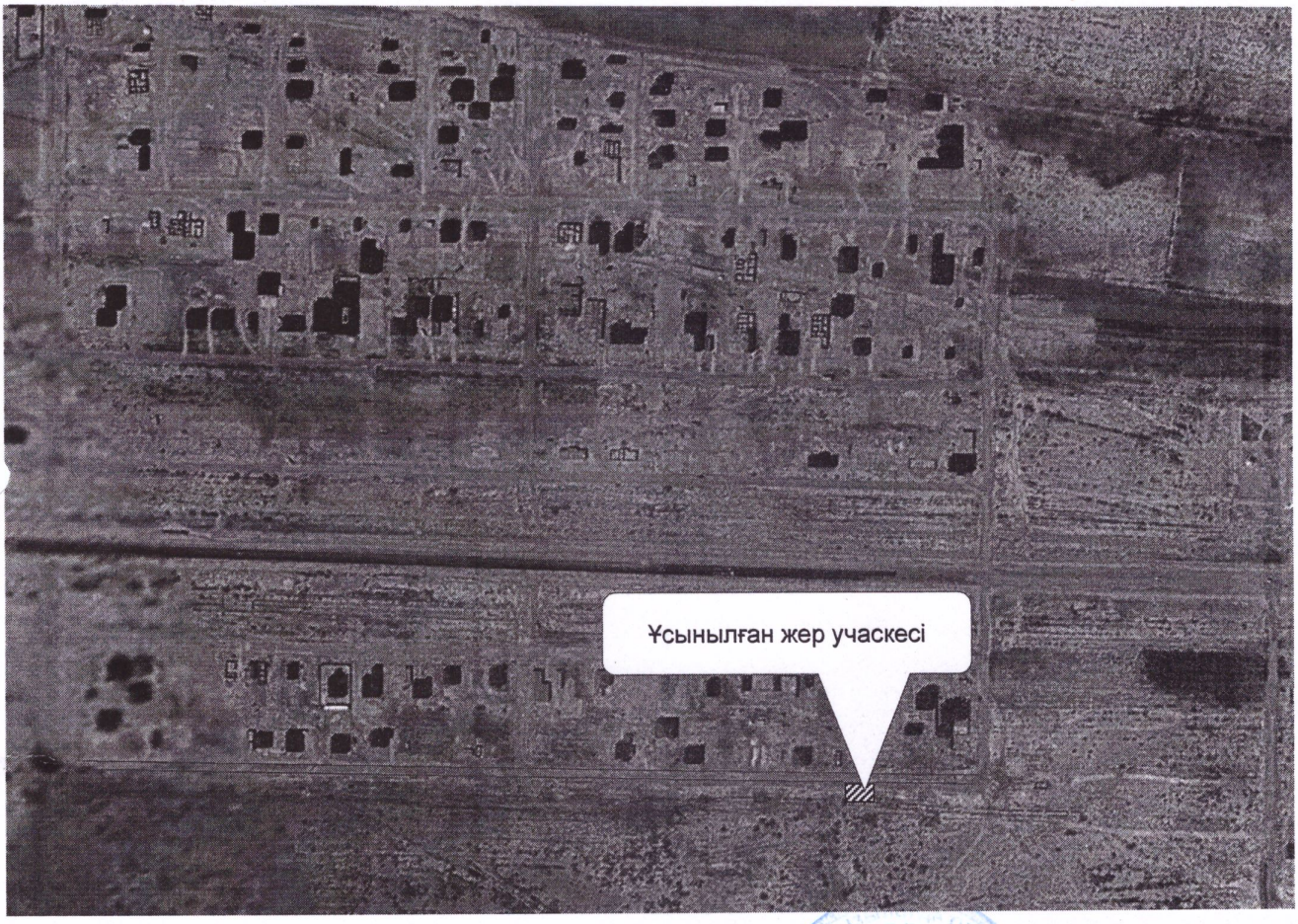

КЕЛІСІЛДІ:

«Қазалы ауданының құрылыс, сәулет және қала құрылысы бөлімі» КММ сектор меңгерушісі: _____ **Ә.Айдарбек**

«Қазалы ауданының ауылшаруашылығы мен жер қатынастар бөлімі» КММ сектор меңгерушісі: _____ **М.Ысқақ**

«Әйтеке би кенті әкімінің аппараты» КММ бас маманы: _____ **Р.Ильясов**