Жер учаскелерін қалыптастыру
жөніндегі
жерге орналастыру жобасын
жасау қағидаларына
13-қосымша

Нысан

Жерге орналастыру процесіне қатысушылардың
жер учаскесін келісу схемасы (жоспары)

Батыс Қазақстан облысы, Тасқала ауданы, Мереке ауылдық округі, Қалмақ елді-мекені
екен-жайы бойынша орналасқан жер учаскесіне мемлекеттік органдардың, үшінші тұлғалардың
шектес және (немесе) бөгде жер учаскелерінің меншік иелері мен жер пайдаланушылары) жер
часкесін келісу схемасы (жоспары).

"Тасқала аудандық жер қатынастары бөлімі" мемлекеттік мекемесі
заңды тұлғаның атауы немесе жеке тұлғаның аты, әкесінің аты (бар болса), тегі)

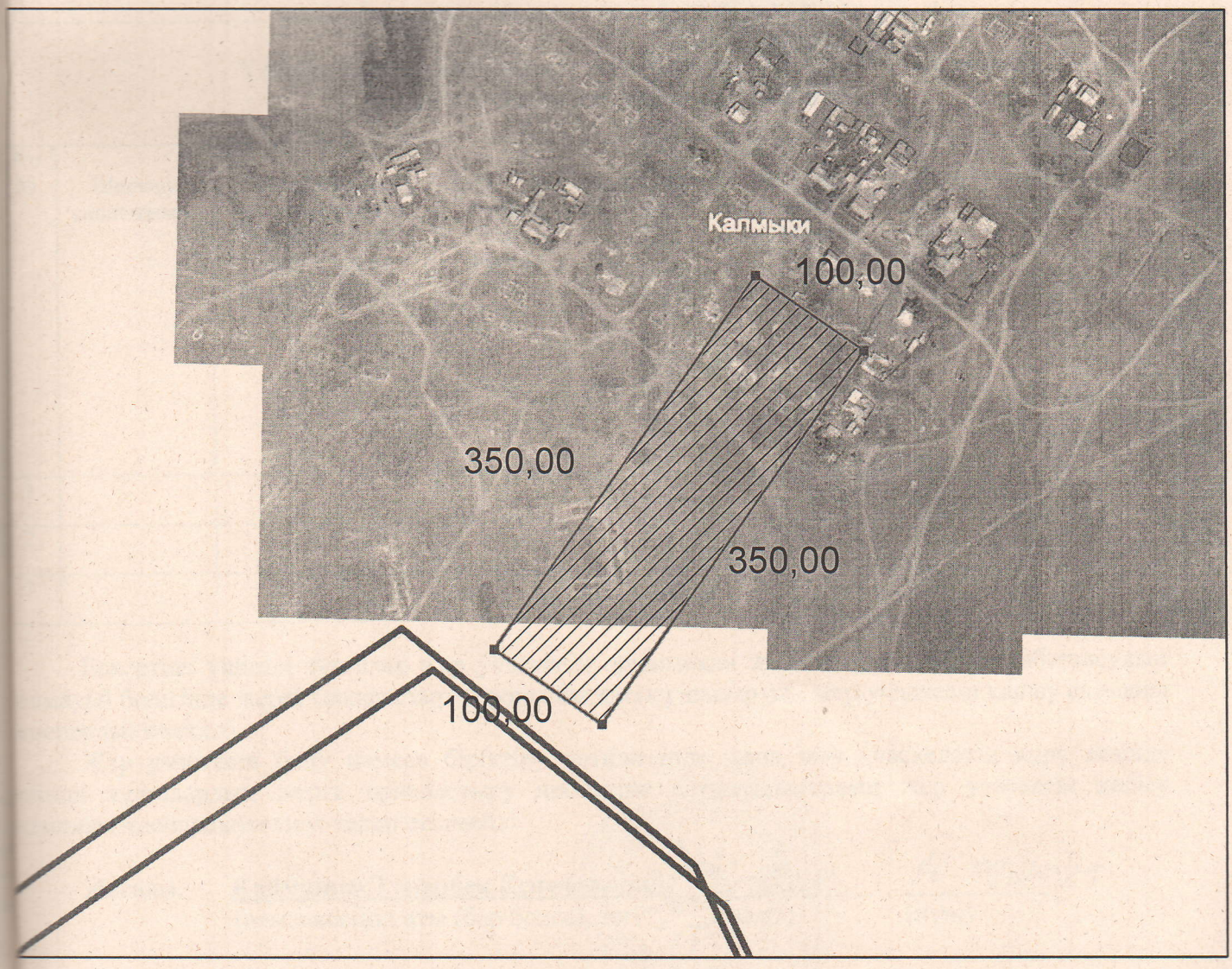

А-дан А-ға дейін: елді-мекен жерлері