**ҚР жер кодексінің 48- бабына сәйкес мемлекеттік меншіктегі жер учаскесін немесе жер учаскесін жалдау құқығын сату жөніндегі сауда-саттықты аукциондарды өткізуге қойылатын жер учаскесінің ситуациялық**

**СЫЗБАСЫ**

**Тапсырыс:** Қазығұрт аудандық жер қатынастары бөлімі ММ

**Мекенжайы:** Қазығұрт ауданы, Қызылқия ауылы округі, Жібек жолы-Қазығұрт тас жолы бойы

**Нысаналы мақсаты:** Қызмет түрлеріне қарамастан кәсіпкерлік үй жайларға (құрылыстар мен ғимараттарға) қызмет көрсету үшін

Жер телімінің жалпы ауданы: 0,01 га

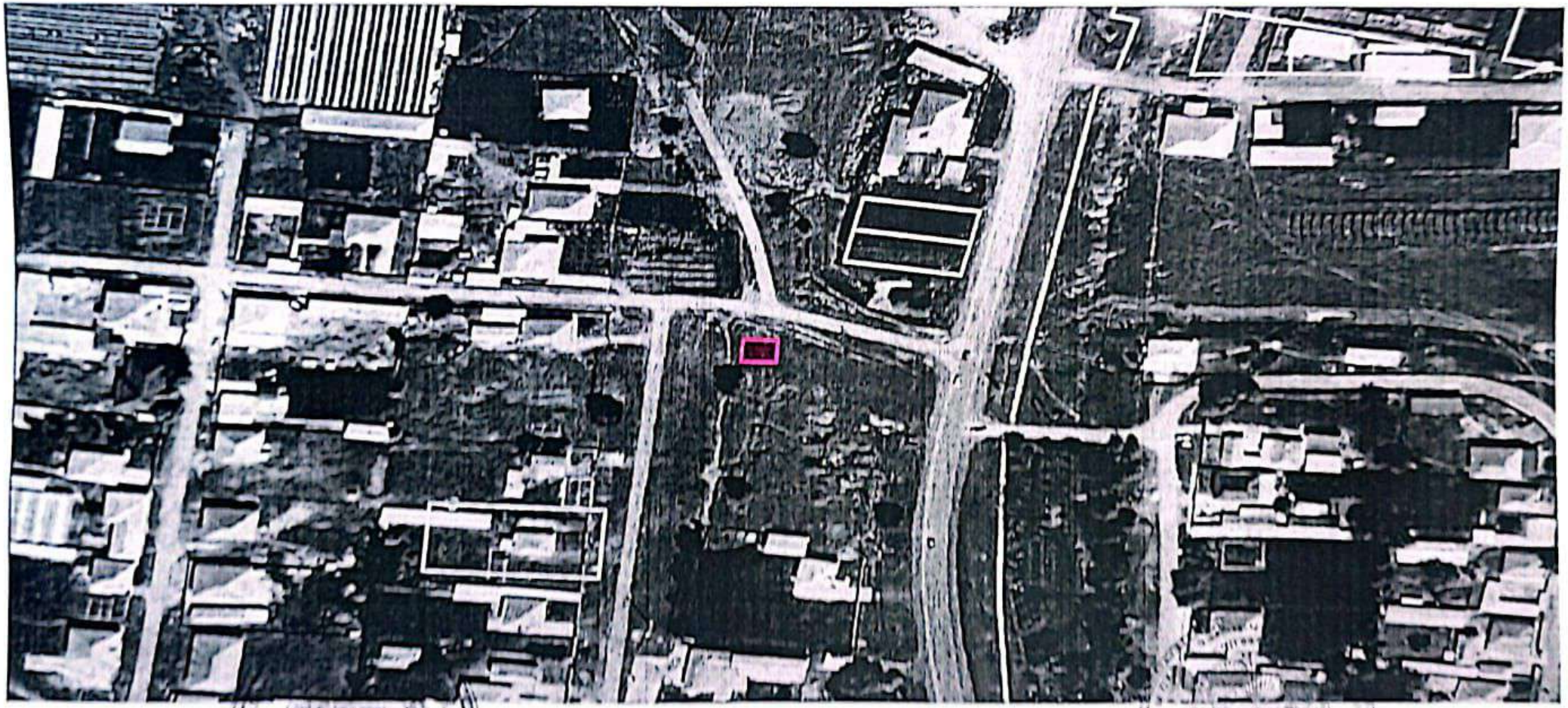

**КЕЛІСІЛГЕН**
Қазығұрт аудандық жер қатынастары бөлімінің басшысы
С.Алсеитов

**КЕЛІСІЛГЕН**
Қызылқия ауылы округі әкімі
Б.Махсутов