Қазалы ауданы, Әйтеке би кенті, Қ.Пірімов көшесі н/з мекенжайынан
«Ғимараттар (құрылыстар мен құрылысжайлар) салу және оларға қызмет көрсету үшін»
табысталатын жер учаскесінің алдын-ала таңдау
СХЕМАСЫ

Жер учаскесінің көлемі – 195,0 ш/м

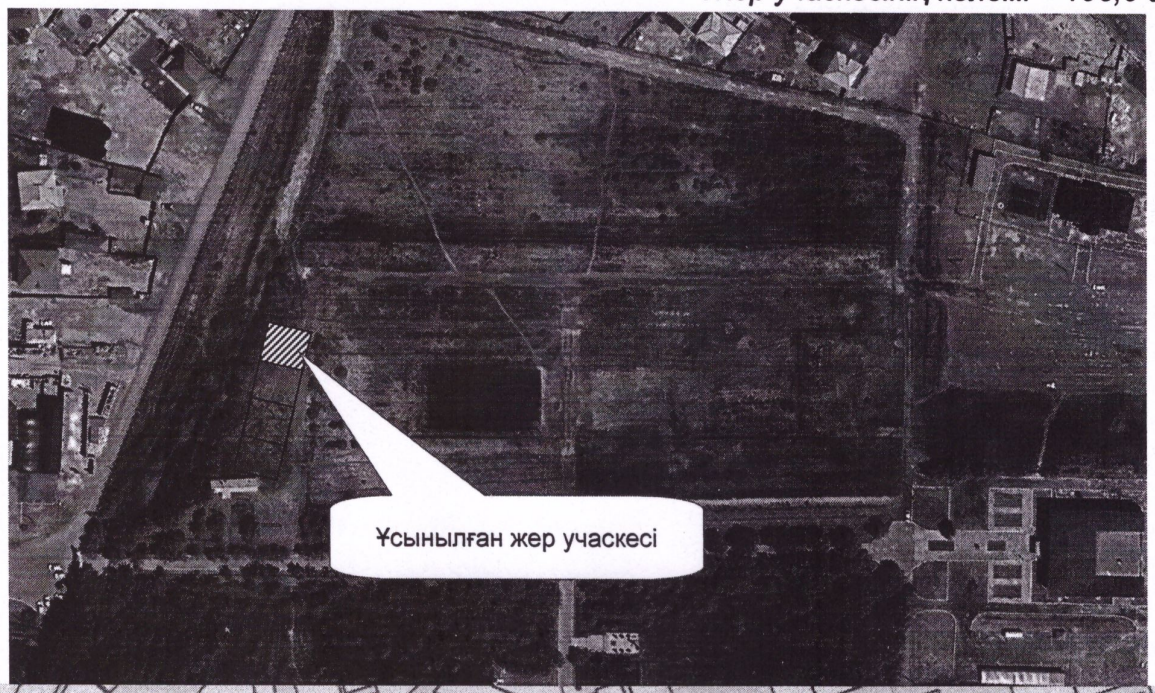



КЕЛІСІЛДІ:

«Қазалы ауданының құрылыс, сәулет және қала құрылысы бөлімі» КММ сектор меңгерушісі: _____ **С.Айдарбек**

«Қазалы ауданының ауылшаруашылығы мен жер қатынастар бөлімі» КММ сектор меңгерушісі: _____ **М.Ысқақ**

«Әйтеке би кенті әкімінің аппараты» КММ-нің бас маманы: _____ **Р.Ильясов**