Қазалы ауданы, Қазалы қаласы, Ү.Түктібаев көшесі н/з мекенжайынан «Тауарлы балық өсіру және оны өңдеу өндірісін ұйымдастыру үшін» табысталатын жер учаскесінің алдын-ала таңдау

СХЕМАСЫ

Жер учаскесінің көлемі – 50 000,0 ш/м

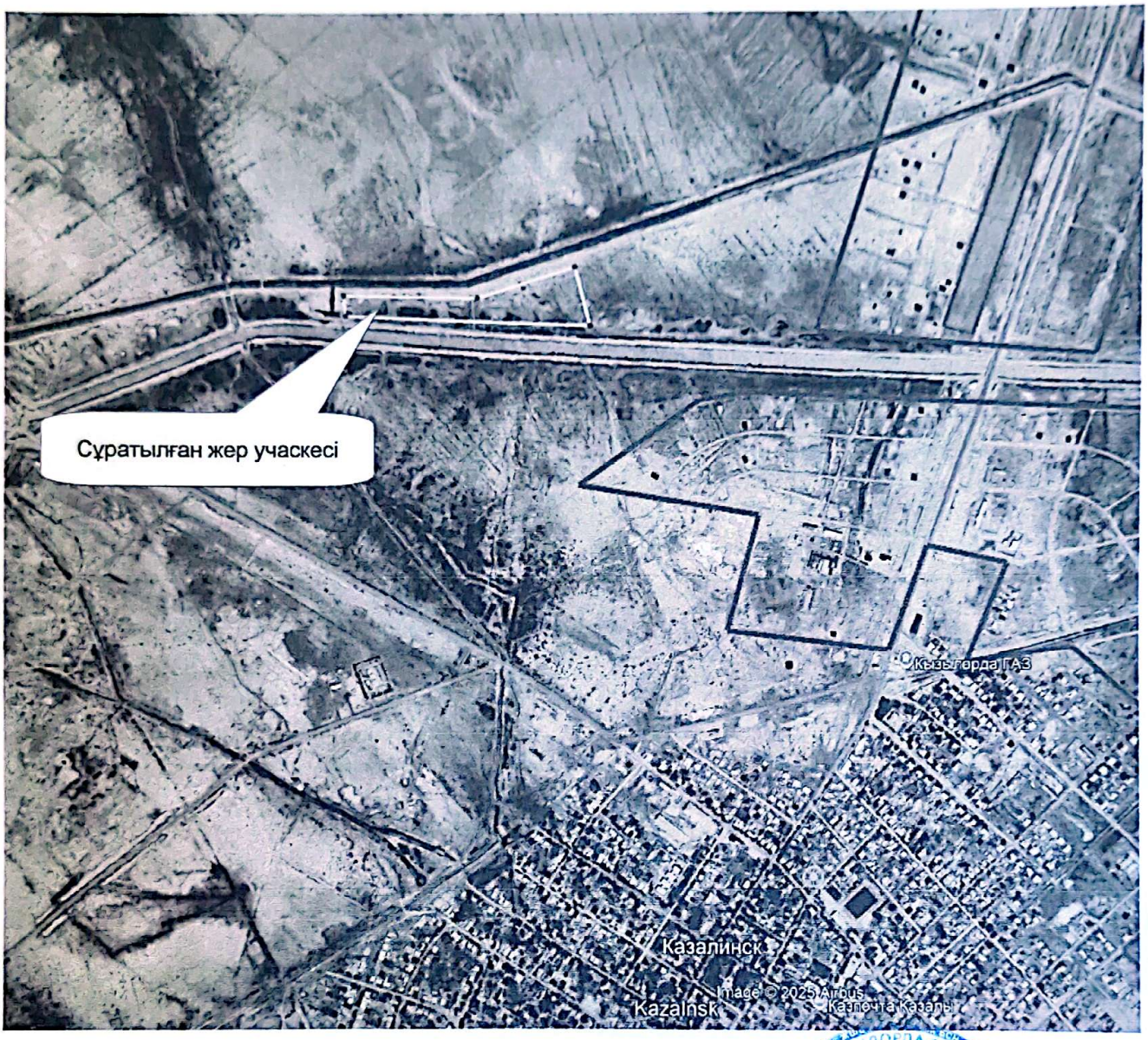

КЕЛІСІЛДІ:

«Қазалы ауданының құрылыс, сәулет және қала құрылысы бөлімі» КММ бас маманы: **С.Шалбасов**

«Қазалы ауданының ауылшаруашылығы мен жер қатынастар бөлімі» КММ сектор меңгерушісі: **М.Ысқақ**

Қазалы қаласының әкімі: **Қ.Орынбасаров**

Сканировано с CamScanner