Қарғалы ауыл округі Отырар елді мекеніндегі Отырар ауданы әкімдігінің Отырар ауданының жер қатынастары бөлімі» мемлекеттік мекемесіне 0,12 га жер учаскесін автокөлік жуу орнының құрылысын жобалау және салу үшін сауда-саттық (конкурс, аукцион) арқылы №____лот бойынша ұсынылатын жер учаскесінің ситуациялық схемасы

Жер учаскесінің көлемі /Р-0,12 га/ **М 1:2000**

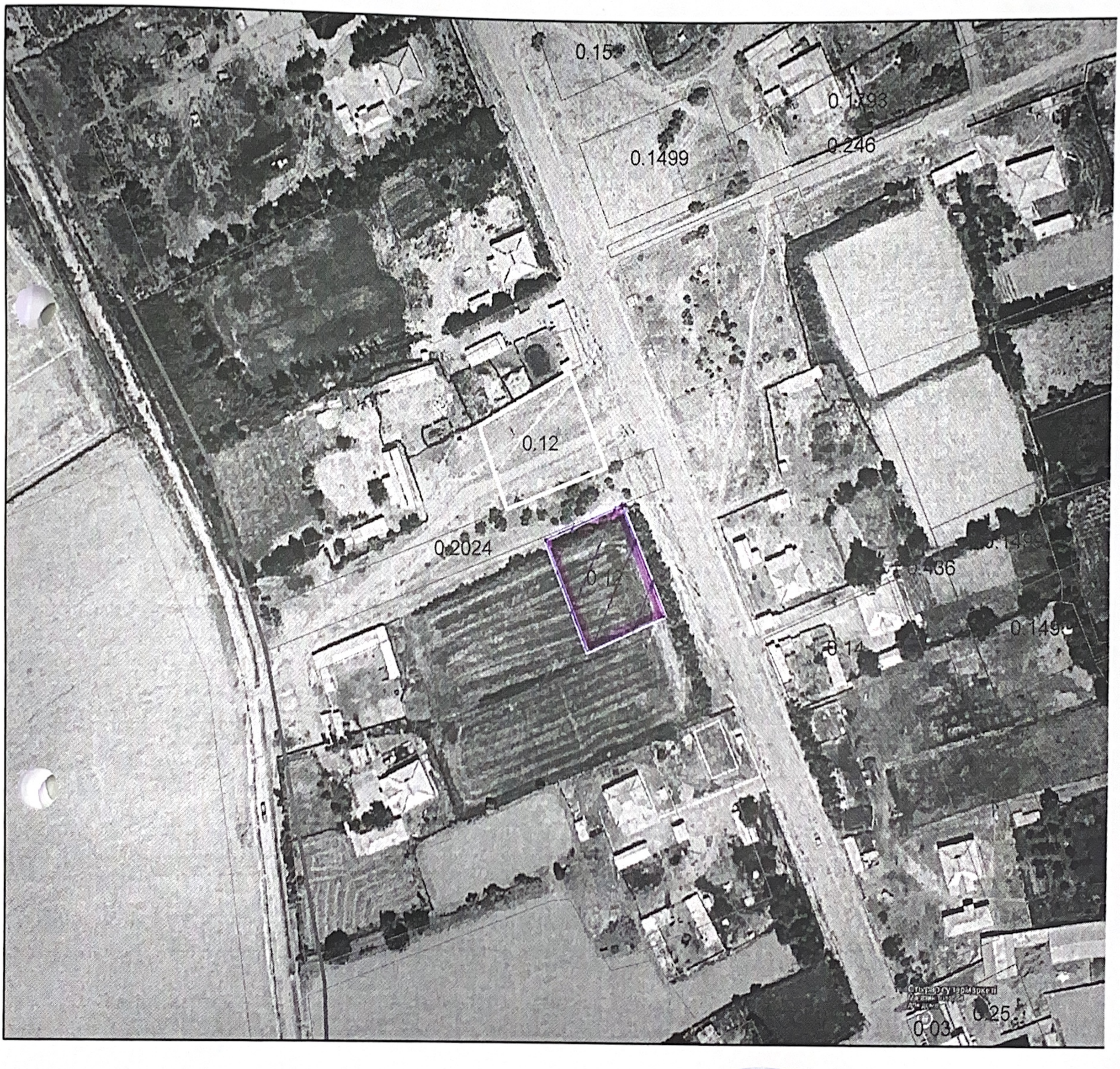

Аудандық жер қатынастары бөлімінің басшысы **Б.Әшір**

Аудандық құрылыс, сәулет және қала құрылысы бөлімінің басшысы **М.Есінбек**