«Азаматтарға арналған үкімет» мемлекеттік корпорациясы» коммерциялық емес акционерлік қоғамының Абай облысы бойынша филиалының Аягөз аудандық тіркеу және жер кадастры бөлімі

Отдел Аягозского района по регистрации и земельному кадастру филиала некоммерческого акционерного общества «Государственная корпорация «Правительство для граждан» по области Абай

Жер учаскесінің кадастрлық (бағалау) құнын айқындау актісі № 2025-6098995
Акт определения кадастровой (оценочной) стоимости земельного участка № 2025-6098995

1. Өтініш беруші/Заявитель: Государственное учреждение "Отдел сельского хозяйства, земельных отношений и предпринимательства Аягозского района области Абай"

От имени которого действует АКЫЛЖАНОВ ГАЛЫМЖАН АКЫЛЖАНОВИЧ
(жеке тұлғаның аты, әкесінің аты (бар болса), тегі немесезаңды тұлғаның атауы)/ (фамилия, имя, отчество физического лица или наименование юридического лица)

2. Сәйкестендіргіш/Кадастрлық нөмірі (бар болса)/ Идентификатор/Кадастровый номер (при его наличии): 23251820250821100067
3. Ауданы/Площадь: 600 кв. метр
4. Жер учаскесінің нысаналы мақсаты: жеке тұрғын үй құрылысы үшін
   Целевое назначение земельного участка: для индивидуального жилищного строительства
5. Жер учаскесінің орналасқан жері: Абай обл., Аягөз ауд., Аягөз қ. №121 учаске
   Местоположение земельного участка: обл. Абай, р-н Аягозский, г. Аягоз участок №121
6. Жер учаскесінің кадастрлық (бағалау) құнының есептемесі/ Расчет кадастровой (оценочной) стоимости земельного участка.

Аймақ нөмірі (елді мекендер жерлеріне), алқап түрлері, топырақтың үлгісі (ауылшаруашылығы пайдаланылатын жерлер үшін)/ Номер зоны (для земель населенных пунктов), виды угодий, типы почв (для земель сельскохозяйственного использование)	Ауданы, шаршы метр*/ Площадь, кв. метр*	Жер үшін төлемнің базалық мөлшерлемесі, теңге/ Базовая ставка платы за землю, тенге	Түзету коэффициенті / Поправочный коэффициент	Кадастрлық (бағалау) құны, теңге/ Кадастровая (оценочная) стоимость, тенге
6	600	978	-	586 800
Жиыны/ Итого				586 800

*Елді мекендер жерлерінің санаттары бойынша кадастрлық (бағалау) құнын есептеу шаршы метрмен жүзеге асырылады/ По категориям земель населенных пунктов расчет кадастровой (оценочной) стоимости осуществляется в квадратных метрах

6. Жер учаскесінің кадастрлық (бағалау) құны: 586 800 бес жүз сексен алты мың сегіз жүз теңге құрайды.

(сомасы жазумен)

Кадастровая (оценочная) стоимость земельного участка (права землепользования) составляет: 586 800 пятьсот восемьдесят шесть тысяч восемьсот тенге.

Осы құжат «Электрондық құжат және электрондық цифрлық қолтаңба туралы» 2003 жылғы 7 қаңтардағы N 370-II ҚРЗ 1 бабына сәйкес қағаз жеткізгіштегі құжатпен бірдей.
Данный документ согласно пункту 1 статьи 370-II ЗРК от 7 января 2003 года «Об электронном документе и электронной цифровой подписи» равнозначен документу на бумажном носителе.

*штрих-код ЖМБМК АЖ-дан алынған және қызмет берушінің электрондық-цифрлық қолтаңбасымен қол қойылған деректерді қамтиды: «Азаматтарға арналған үкімет» мемлекеттік корпорациясы» коммерциялық емес акционерлік қоғамының Абай облысы бойынша филиалының Аягөз аудандық тіркеу және жер кадастры бөлімі
*штрих-код содержит данные, полученные из ИС ЕГКН и подписанные электронно-цифровой подписью услугодателя: Отдел Аягозского района по регистрации и земельному кадастру филиала некоммерческого акционерного общества «Государственная корпорация «Правительство для граждан» по области Абай

(сумма прописью)

7. Жер учаскесінің кадастрлық (бағалау) құнын: «Азаматтарға арналған үкімет» мемлекеттік корпорациясы» коммерциялық емес акционерлік қоғамының Абай облысы бойынша филиалының Аягөз аудандық тіркеу және жер кадастры бөлімі айқындады.

(ұйымның атауы)

Кадастровая (оценочная) стоимость земельного участка определена: Отдел Аягозского района по регистрации и земельному кадастру филиала некоммерческого акционерного общества «Государственная корпорация «Правительство для граждан» по области Абай.

(наименование организации)

Басшы/ Руководитель: Забиров Еркебулан Бахытжанулы.

(басшысының аты, әкесінің аты (бар болса), тегі)/(фамилия, имя, отчество (при его наличии) руководителя)

Күні 2025 жылғы «21» тамыз

Дата «21» августа 2025 года

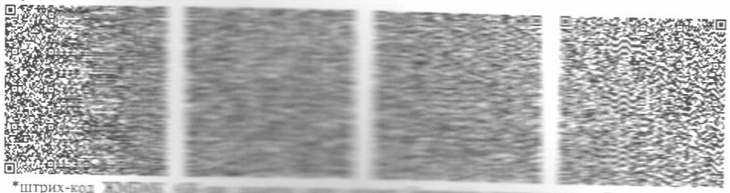

Осы құжат «[illegible] туралы» 2003 жылғы 7 қаңтардағы N 370-II ҚРЗ 1 бабына сәйкес қағаз жеткізгіштегі құжатпен бірдей.
Данный [illegible] от 7 января 2003 года «Об электронном документе и электронной цифровой подписи» равнозначен документу на бумажном [illegible]

*штрих-код [illegible] коштанбасымен кол қойылған деректерді қамтиды: «Азаматтарға арналған үкімет» мемлекеттік [illegible] Абай облысы бойынша филиалының Аягөз аудандық тіркеу және жер кадастры бөлімі
*штрих-код [illegible] подписью услугодателя: Отдел Аягозского района по регистрации и земельному кадастру [illegible] «Правительство для граждан» по области Абай