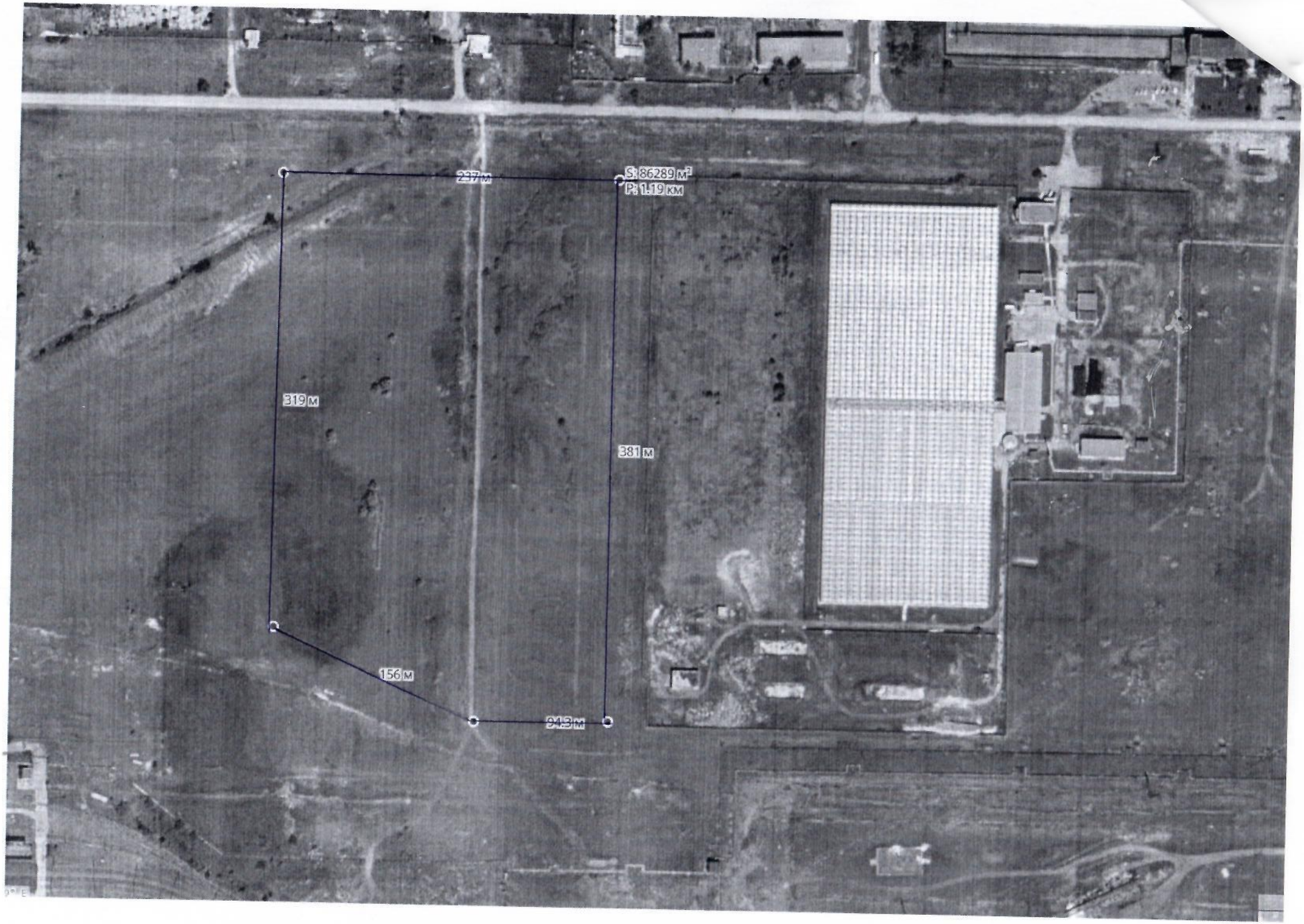
S: 86289 м²
P: 1.19 км
319 м
381 м
156 м

АКТ

выбора и обследования земельного участка

Наименование объекта: Для строительства и обслуживания зданий (строений, сооружений)

Адрес участка: промышленная зона, район ТЭЦ

Общая площадь земельного участка: ~10.0 Га

СОГЛАСОВАНО:

1. Заместитель акима города	Уринбасаров К.Н.
2. Руководитель отдела строительства, архитектуры и градостроительства	Игберденов А.К.
3. Руководитель отдела сельского хозяйства и земельных отношений	Оспанов Д.К.
4. Начальник Степногорский ЛТЦ	Морозова Т.М.
5. Директор ТОО «Степногорск Энерготранзит»	Заугольников Ю. П.
6. Начальник отдела дорожно-технической инспекции ОАП УП г. Степногорска	Жолдас С. Т.
7. ГКП на ПХВ «Степногорск -водоканал»	Гетманов А.С.
8. Директор ТОО «Степногорск Теплотранзит»	Лысенко Е.Е.
9. Инженер ООР ЛКБ ВОЛС ТУМС-3 Филиал АО «Павлодартранстелеком»	Мирхамидов Б.Ш. +7 771 505 99 78

Примечание: 1. В случае, когда на территории, выбранной под размещение объекта строительства расположены здания и сооружения, инженерные коммуникации, зеленые насаждения, подлежащие сносу или переносу, застройщик дополнительно представляет договор с каждым из собственников недвижимости об условиях компенсации убытков и потерь, связанных с намечаемым изъятием земель.

2. Строго соблюдать природоохранные и другие санитарные нормы.

3. . На основании Земельного кодекса Республики Казахстан № 442 от 20.06.2003 года. Ст. 92 п. 2. В случае если земельный участок предназначенный для строительства, на используется по назначению в течение трех лет со дня принятия решения о его прелоставлении (если более длительный срок не предусмотрен проектно – сметной документацией) то такой земельный участок подлежит принудительному изьятию в порядке предусмотренном статьей 94 настоящегот Кодекса за исключением земельного участка, находящегося в частной собственности граждан Республики Казахстан для индивидуального жилищного строительства.

ПРИЛОЖЕНИЕ: 1. Схема земельного участка

«____»_____ 2023 г.