Қызылорда облысы, Шиелі ауданы, Шиелі кенті, Шығыс индустриялдық аймақта орналасқан өндірістік мақсаттар үшін 5 (бес) жыл мерзімге уақытша өтеулі жер пайдалану (жалдау) құқығы табысталатын жер учаскесінің алдын ала таңдау ***Сызбасы***

1 : 5 000

Көлемі – 2,0 гектар

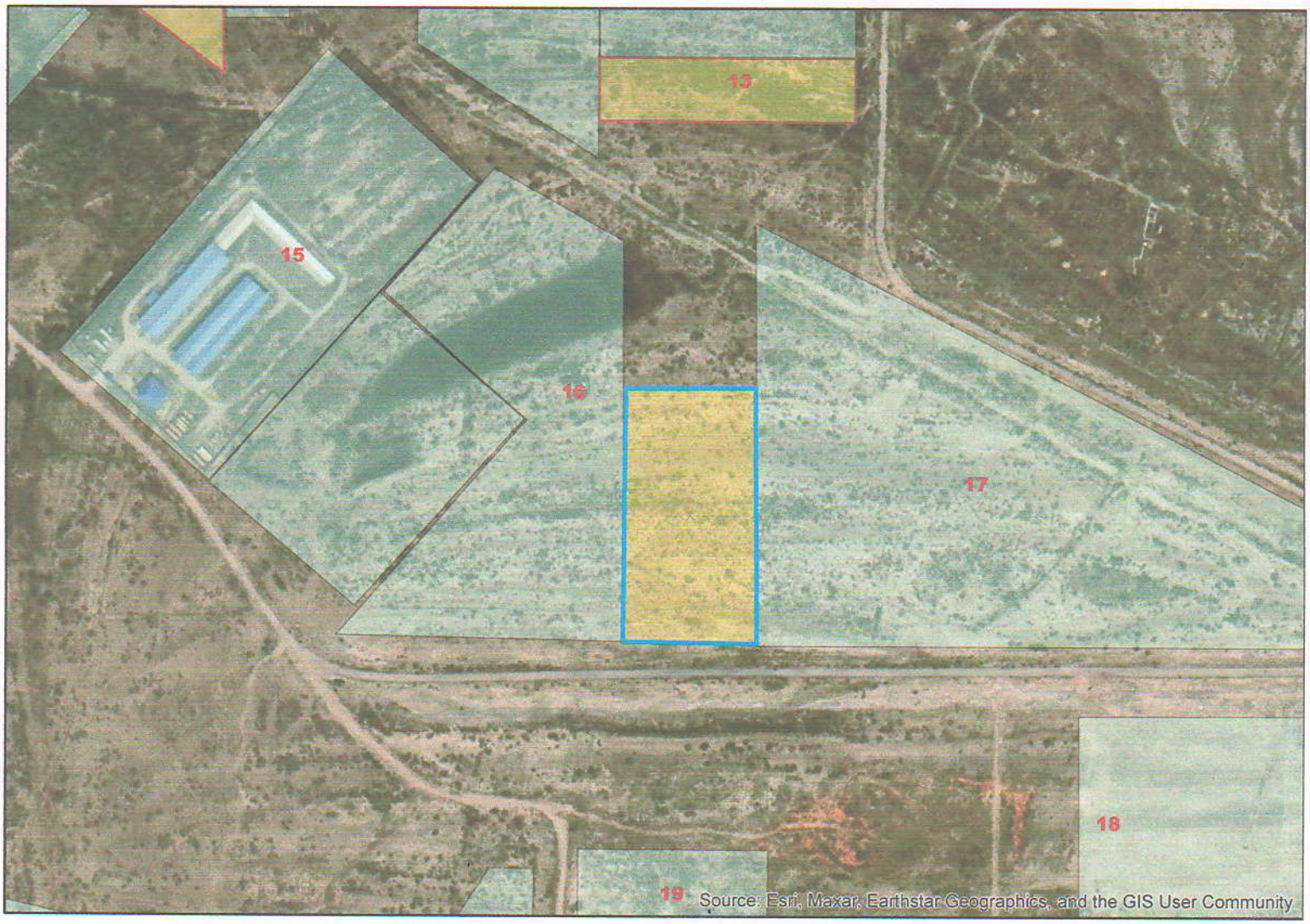

Шиелі ауданының ауыл шаруашылығы және жер қатынастары бөлімінің орынбасары:		*Е.Меңлібеков*
Шиелі аудандық құрылыс, сәулет және қала құрылысы бөлімінің сектор меңгерушісі:		*Т.Жәрімбетов*
«Жиделі топтық су құбыры» бөлімшесінің басшысы:		*А.Сарсембаев*
«Қызылорда электр тарату тораптары компаниясы» АҚ Шиелі аудандық өкілдігінің басшысы:		*Ғ.Қалқұлов*