Қызылорда облысы, Шиелі ауданы, Талаптан ауылдық округінде орналасқан мал өлекселері мен биологиялық қалдықтарды тастайтын орын үшін 5 (бес) жыл мерзімге уақытша өтеулі жер пайдалану (жалдау) құқығы табысталатын жер учаскесінің алдын ала таңдау ***Сызбасы***

М1 : 5000

Көлемі – 0,1 гектар

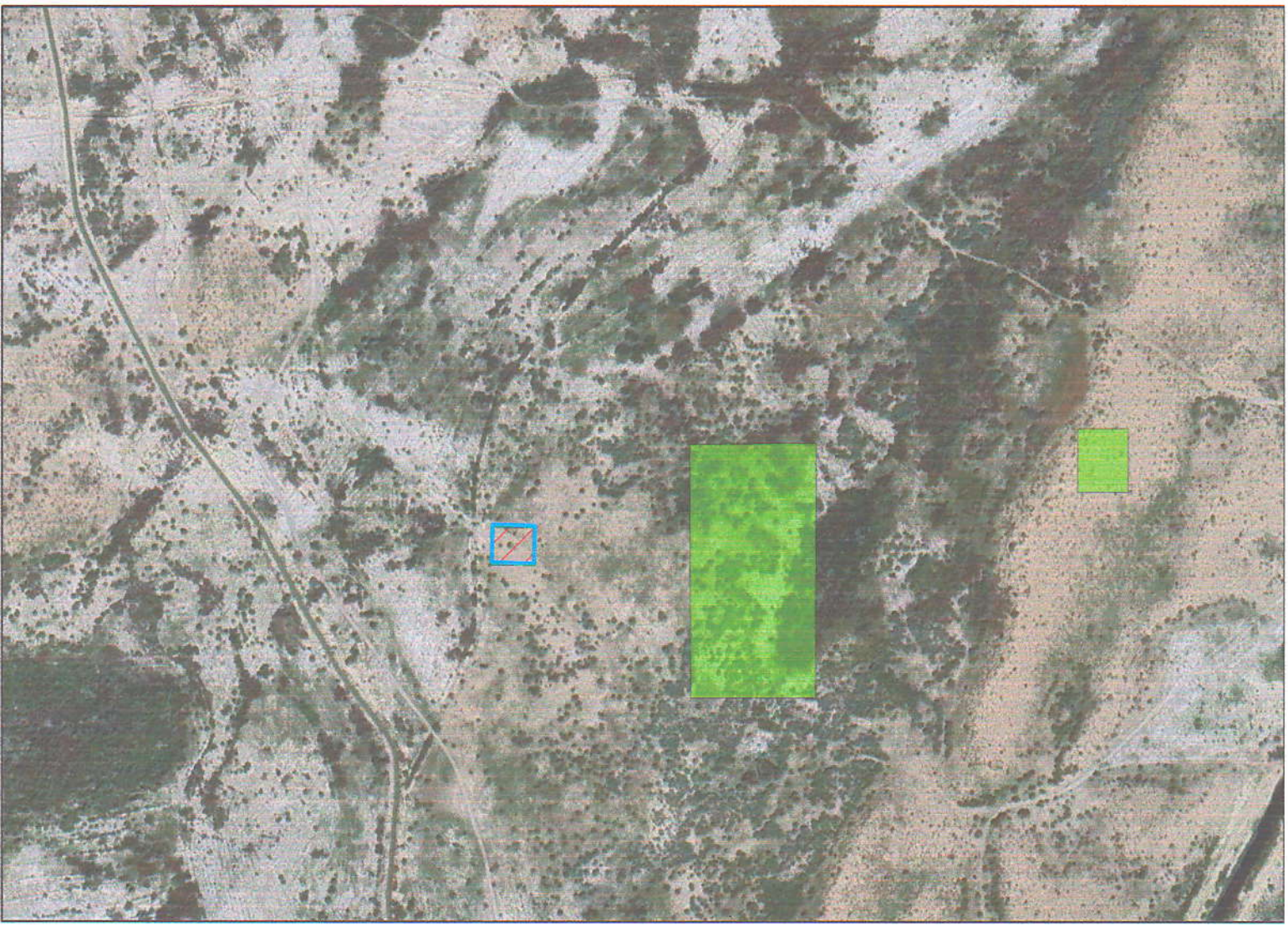

Графикалық координаты	
44°19'09,51"N	66°32'04,77"E

Шиелі ауданының ауыл шаруашылығы және жер қатынастары бөлімінің орынбасары:		*Е.Меңлібеков*