Нысандардың құрылысын жүргізуге бөлінетін
жер учаскесін алдын ала таңдау және келісу
АКТІСІ

№____

Тапсырыс берушінің аты жөні: *Шардара аудандық жер қатынастары бөлімі*

Мекен жай, телефоны: *Шардара қаласы, Қазыбек би көшесі н/з*

Нысанның атауы: *Шағын кәсіпкерлік субъекті*

Учаскенің орналасқан орны: *Шардара қаласы, Жастар көшесі бойынан*

Жер учаскесінің ауданы: *150,0 ш.м.*

Жер қыртысы: *Тегіс*
Нақты көгалдандырылған: *Бар*
Коммуникация: *Бар*
Жанында орналасқан нысандар: *Бар*

Қызыл сызық: *Сақталған*

ҚОРЫТЫНДЫ:

Аудандық құрылыс, сәулет және қала құрылысы бөлімі	**Шардара аудандық жер қатынастар бөлімі**
ҚР. ҚН және Е талаптарына сәйкес келеді **Ескертпе:** ҚР 16.07.2001 жылғы №242 заңын және ҚР 31.03.2020 жылғы №174 талаптарын орындау қажет.	

Аудандық құрылыс, сәулет және қала құрылысы бөлімінің басшысы:

М.О

А. Махашев

Шардара аудандық жер қатынастар бөлімінің басшысы:

М.О

М.Исаев

Шардара қаласы, Жастар көшесі бойынан шағын кәсіпкерлік субъекті үшін саудаға ұсынған жер телімінің ситуациялық схемасы
М 1:2000

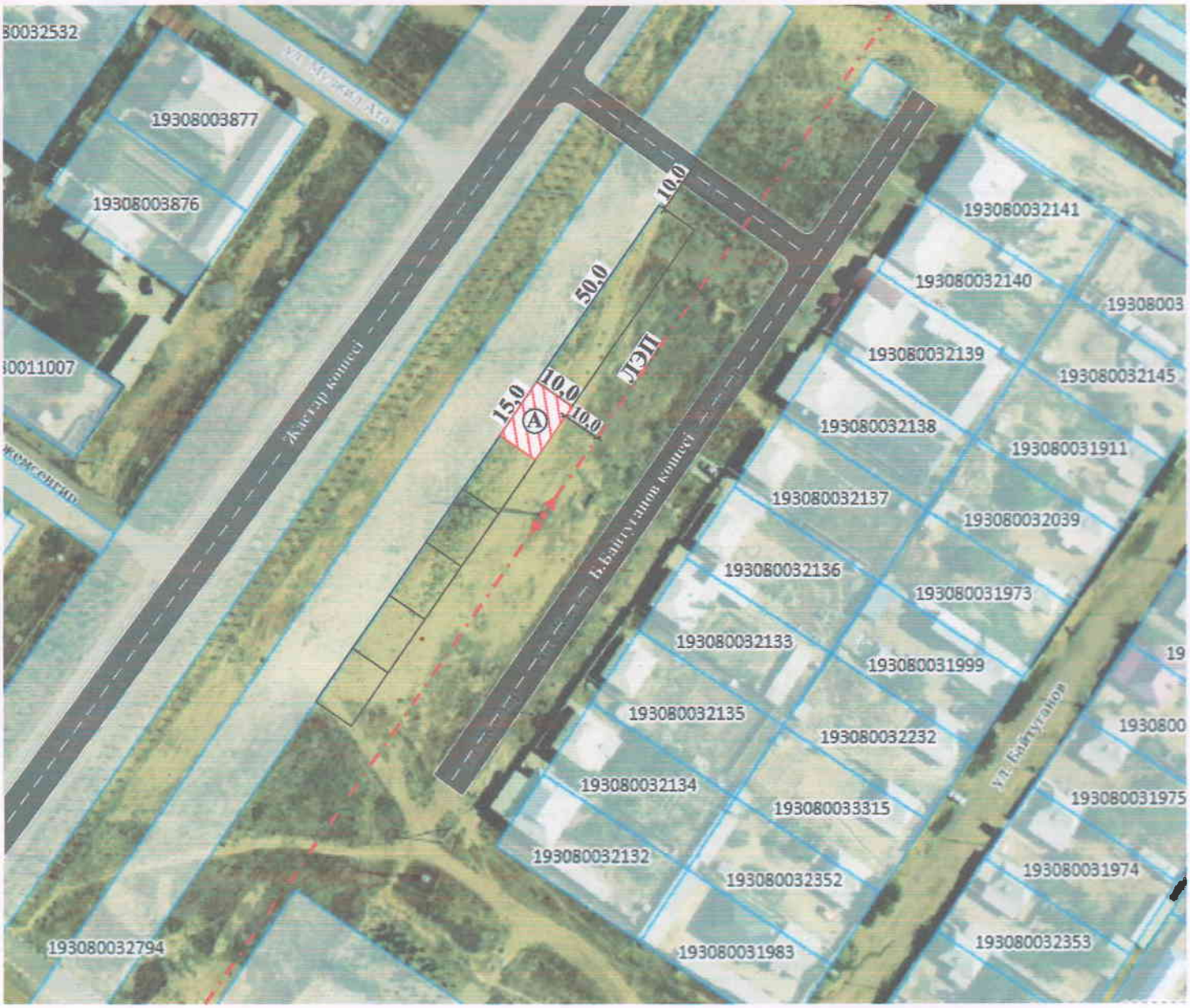

А-Саудаға ұсынылған жер телімінің жалпы ауданы - 150,0 ш.м

КЕЛІСІЛДІ:

Шардара аудандық құрылыс, сәулет және қала құрылысы бөлімінің басшысы: А.Махашев

Шардара аудандық жер қатынастары бөлімінің басшысы: М.Исаев

Қала әкімі: Д.Жумадиллаев

Орындаушы маман: С.Омаров

04.05.2016ж